





***Fondo Nacional de Financiamiento Forestal
Informe de Rendición de Cuentas 2014***

*Colegio de Ingenieros Agrónomos
28 de enero del 2014*



Del Fideicomiso al Órgano Público

Para cumplir con los lineamientos emitidos por la Contraloría General de la República, se presentó una estructura organizacional, que fue aprobada por el Jefe del Ministerio de Ambiente y Energía, mediante la Resolución Administrativa No. 536-2007, publicada en el Diario Oficial La Gaceta No. 13 del 18 de enero de 2008, según el Decreto N° 34761-MINAE que señaló:

La Contraloría General de la República **«ordenó realizar los ajustes necesarios para que el Fondo Nacional de Financiamiento Forestal tenga una estructura administrativa propia de un órgano público y que su personal esté regido por el Estatuto de Servicio Civil, en virtud de ello es necesario realizar un ajuste a los costos que este cambio de modelo de administración implica»**

Estructura de FONAFIFO

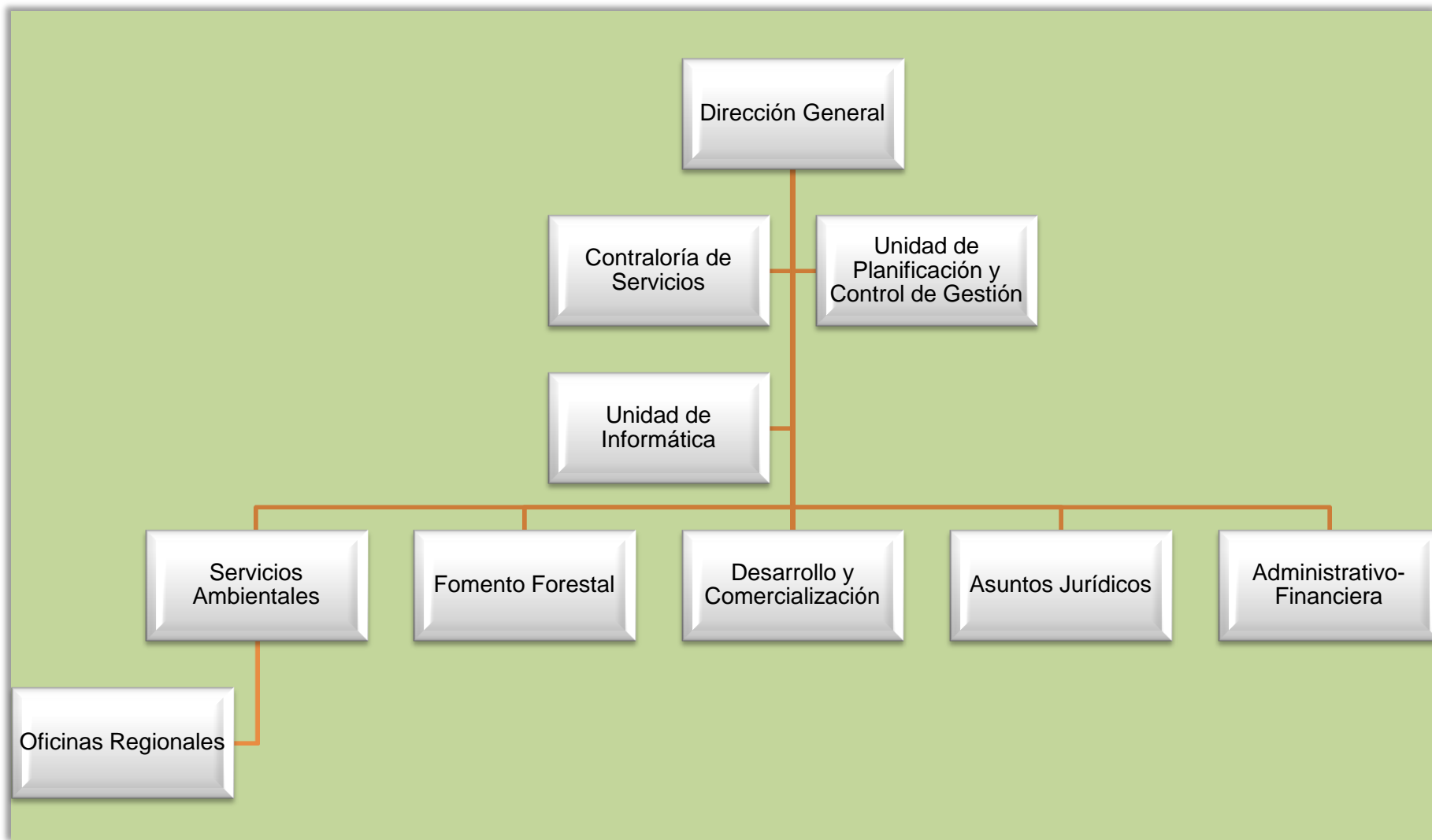

Normativa como Organo Público

Alguna
normativa
que nos rige

Planificación y Control de Gestión

Ley 5525 Ley de Planificación Nacional, Ley 8131 Ley de Administración Financiera y Presupuestos Públicos. Ley General de Control Interno Numero 8292.

Financiero Contable

Ley N°8131 Ley de Administración Financiera de la República y Presupuestos Públicos y su Reglamento; Normas técnicas sobre Presupuestos Públicos, Normas Internacionales Contabilidad para el Sector Público

Recursos Humanos

Artículo 8, 124, 131, 132 y 133 del Reglamento al Estatuto del Servicio Civil, artículos 9 y 10 de la Normativa General del Servicio Civil

Proveeduría y Servicios Generales

Artículos 8 del Reglamento para el funcionamiento de las Proveedurías Institucionales de los Ministerios, artículo 105 de la Ley de Contratación Administrativa (Establecimiento), artículo 219 del Reglamento de la Ley de Contratación Administrativa (Definición Funcional).

Salud Ocupacional

Artículo 300 de Código de Trabajo (organizaciones con más de 50 personas), artículos 1 y 4 del Reglamento Sobre las Oficinas o Departamentos de Salud Ocupacional (Idoneidad del personal)

Archivo

Artículo 41 y 43 de la Ley del Sistema Nacional de Archivos

Contrataciones Proyectos Especiales

Disposiciones de cada contrato con Financiadores internacionales

Programa de Pago por Servicios Ambientales

PSA cumplimiento de metas 2014 (PAO)

META	CANTIDAD	% DE CUMPLIMIENTO
Mantener al menos anualmente 310,000 ha	276,813.58	89.3%
1,000 beneficiarios nuevos	1055.00	105.5%
Ejecución presupuesto 2014	12,177,681,216.	97.1%

Análisis comparativo Decreto N° 38323-MINAE y contratación PSA 2014

Modalidad	Total hectáreas / árboles según decreto 38323-MINAE	Total hectáreas / árboles aceptados y con estudio técnico	Porcentaje de contratación (%)
Protección de bosque	44,250.00	47,478.00	107%
Reforestación	4,000.00	3,852.00	96%
Regeneración natural	3,000.00	2,138.00	71%
Manejo de bosque	200	514	257%
SAF	500,000.00	656,767.00	131%
Total área	51,450.00	53,982.00	105%
Total árboles	500,000.00	656,767.00	131%

Distribución de los contratos de PSA por Región de Mideplan

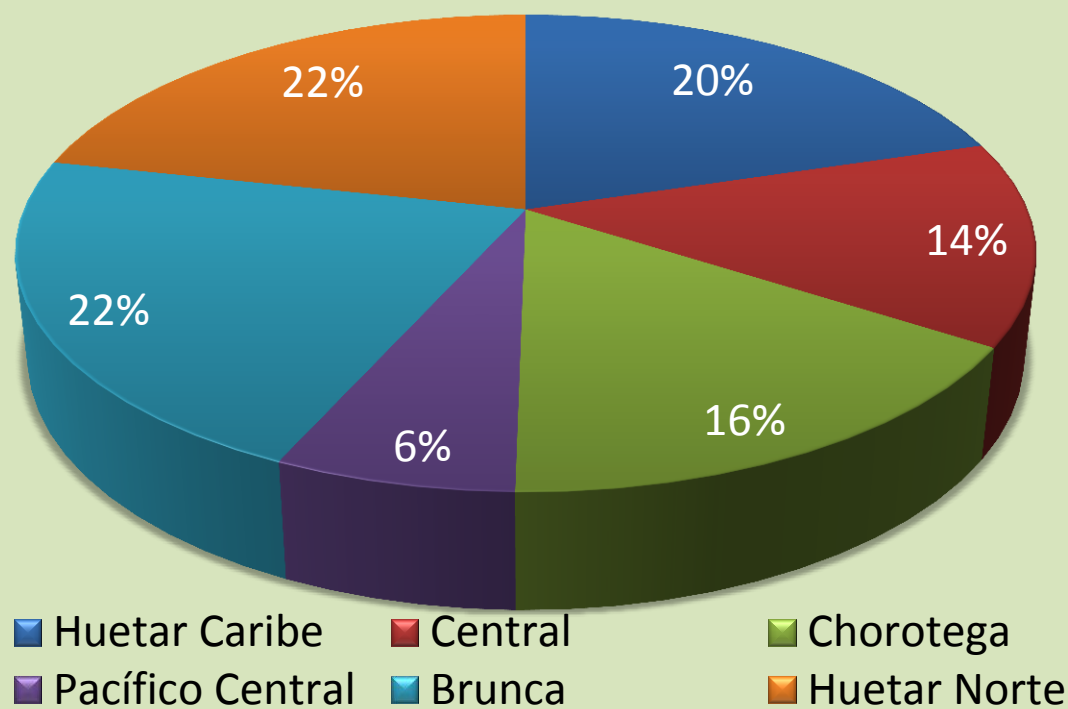

Factores de atraso en el trámite de PSA

1.351 notificaciones por inconsistencias

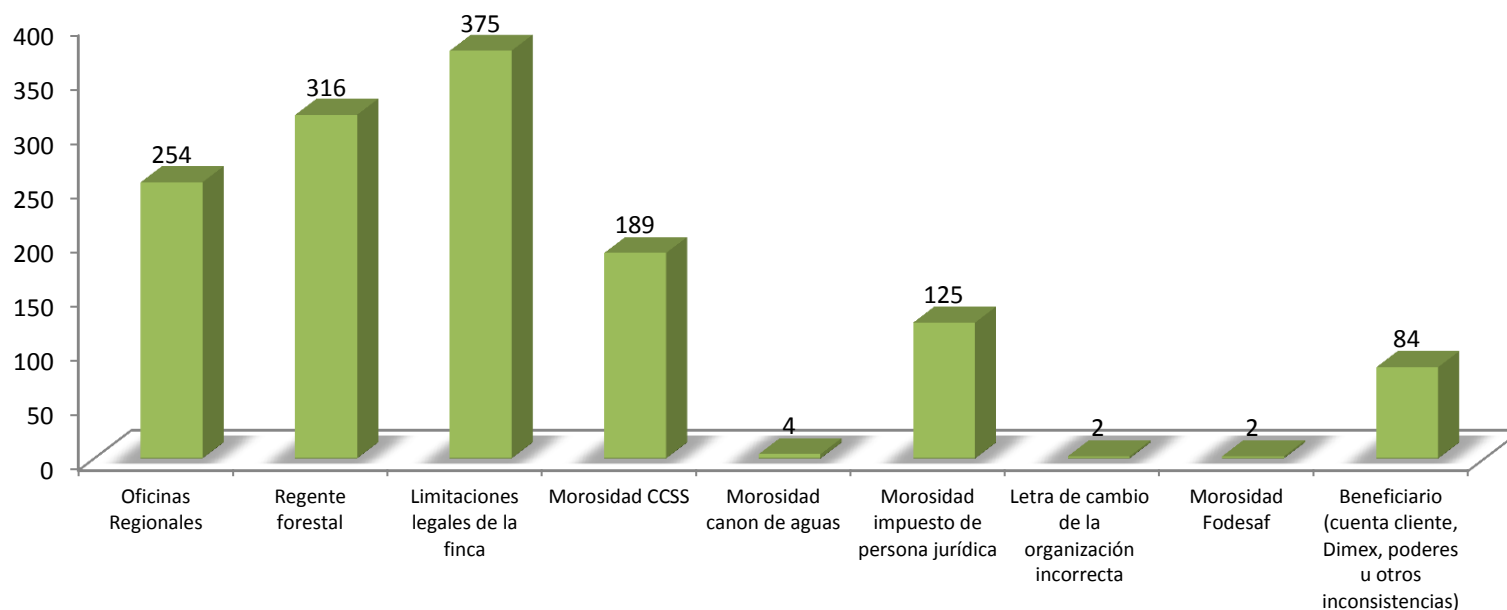

Cantidad de Proyectos tramitados por organizaciones

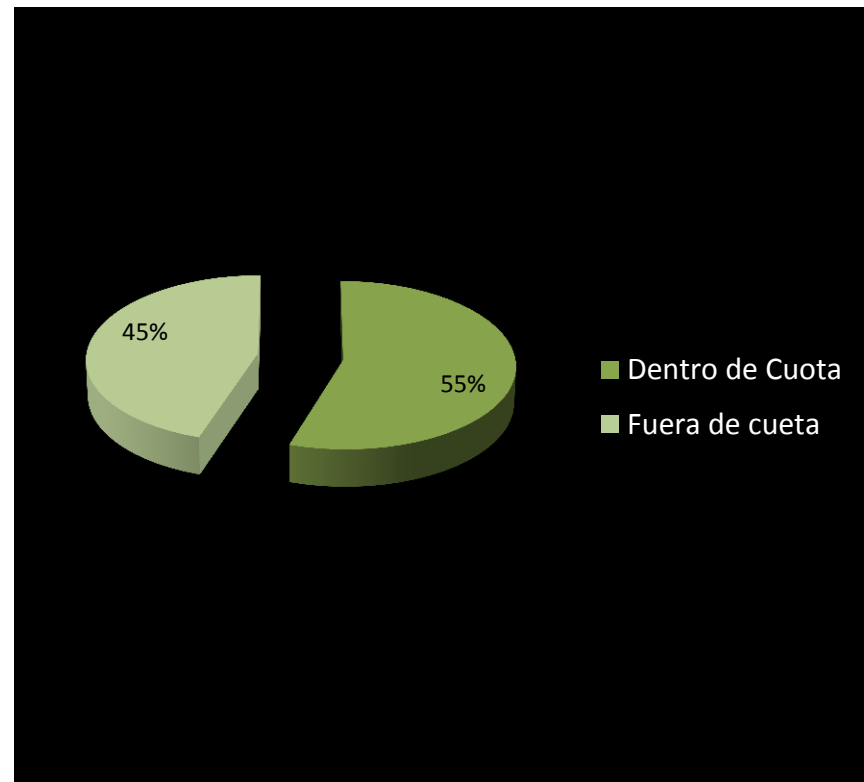
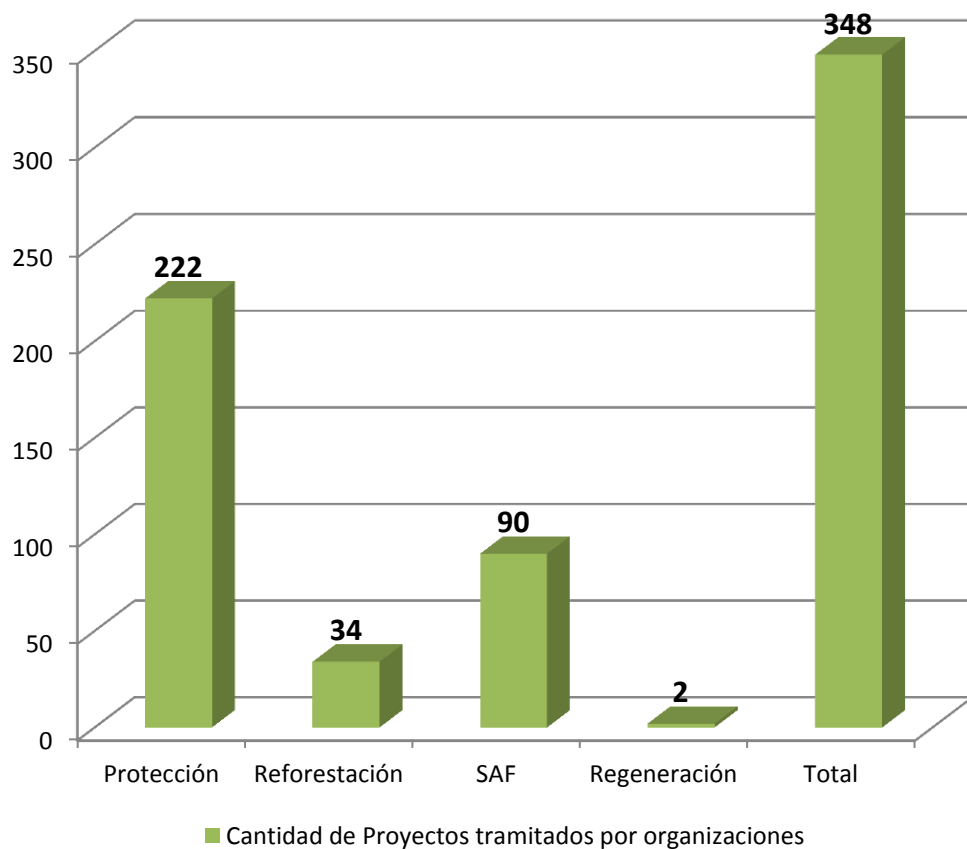

190 PROYECTOS DENTRO DE CUOTA

Tamaño de proyectos en hectáreas , al 26 de enero 2015

Modalidad	Área PSA <= 50 (Ha)		Área PSA > 50.1 <= 100 (Ha)		Área PSA > 100.1 <= 300 (Ha)		Área PSA > 300.1 (Ha)		Total Contratos
	No. Contrato	Porcentaje de Contratos (%)	No. Contrato	Porcentaje de Contratos (%)	No. Contrato	Porcentaje de Contratos (%)	No. Contrato*	Porcentaje de Contratos (%)	
Árboles en Cafetales	-	-	-	-	-	-	-	-	-
Manejo de Bosque	-	-	1	33.33	2	66.67	-	-	3
Protección	321	69.03	76	16.34	55	11.83	13	2.80	465
Reforestación	69	87.34	4	5.06	6	7.59	-	-	79
Regeneración en Potreros	16	64.00	4	16.00	4	16.00	1	4.00	25
Total de Contratos	406	70.98	85	14.86	67	11.71	14	2.45	572

Tamaño de proyectos 2014 relacionados a hectáreas, al 26 de enero 2015. Para un total de 572 proyectos tramitados

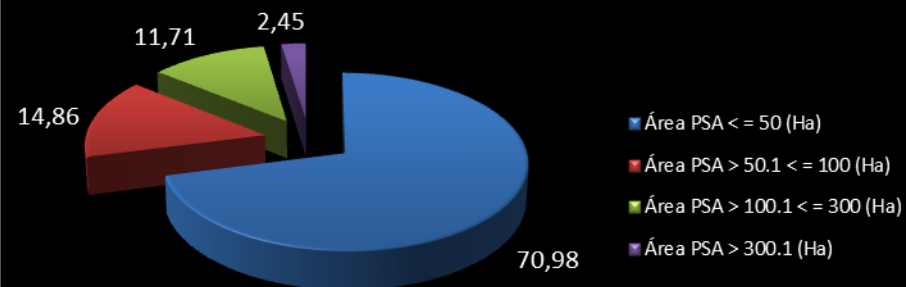

Fuente: Departamento de Gestión de Servicios Ambientales/WEB-SIAP

*: Corresponden a las A.D.I.R.I.

Tamaño de proyectos SAF 2014 , al 26 de enero 2015

Modalidad	SAF <= 350 (Árboles)		SAF > 351 <= 1000 (Árboles)		SAF > 1001 <= 3500 (Árboles)		SAF > 3501 (Árboles)		Total Contratos
	No. Contratos	Porcentaje de Contratos (%)	No. Contratos	Porcentaje de Contratos (%)	No. Contratos	Porcentaje de Contratos (%)	No. Contratos	Porcentaje de Contratos (%)	
Sistemas Agroforestales	4.00	2.55	65.00	41.40	69.00	43.95	19.00	12.10	157.00

Fuente: Departamento de Gestión de Servicios Ambientales/WEB-SIAP

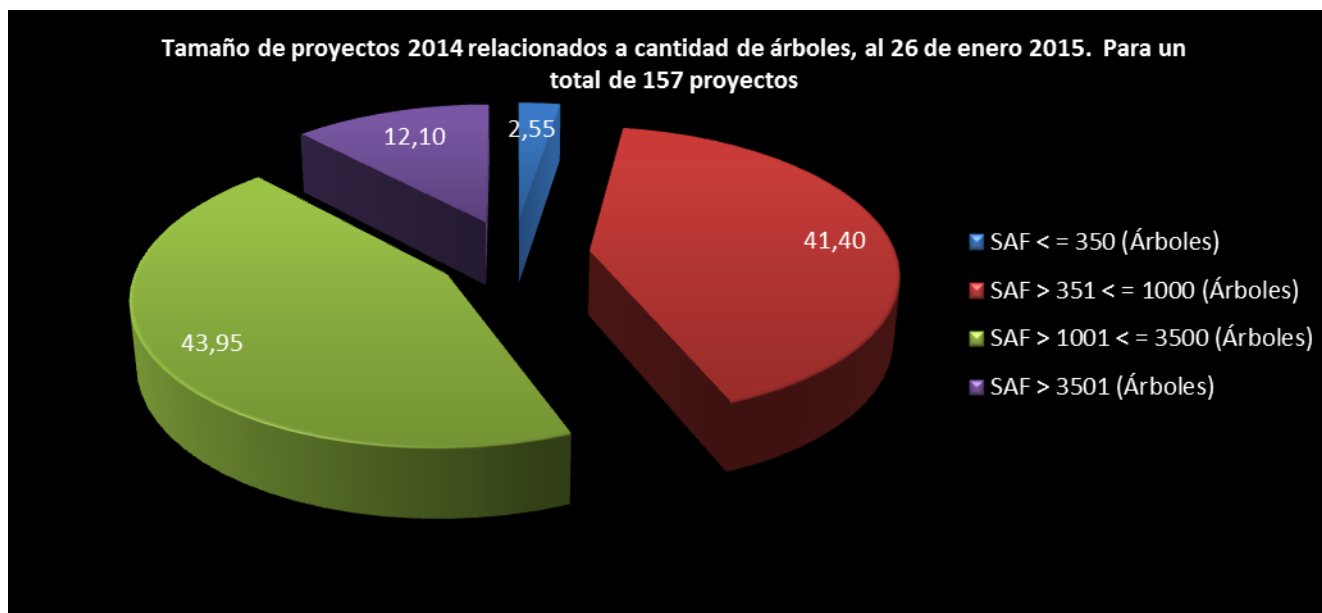

Tipo de beneficiario 2014

Tipo de beneficiario	Cantidad de Contratos	Porcentaje (%)
Personas jurídicas*	393.00	53.91
Personas físicas	336.00	46.09
Total de Contratos	729.00	100

Corte al 26 de enero 2015

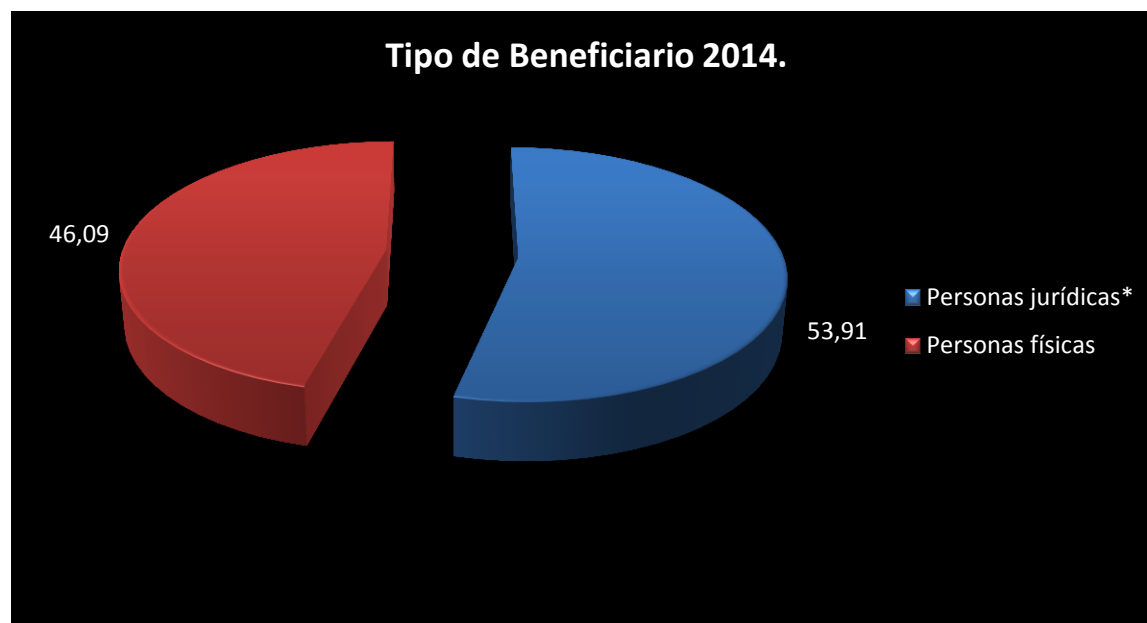

Otros logros 2014

1. Finalización Proyecto Ecomercados II

- Planes de manejo de las cuencas de los ríos Jesús María y Morote.
- Estudio sobre costos de oportunidad para el PPSA.
- Estudio sobre la línea base de biodiversidad.
- Actividades de cierre del proyecto (memoria, auditorías de cierre y material divulgativo).

2. Control y Monitoreo

- 352 inspecciones Dpto. Control y Monitoreo
- 300 inspecciones Oficinas Regionales
- Total 652 visitas realizadas

3. Avances de compromisos con Contraloría General de la República:

- Atención de las disposiciones del Ente Contralor, a FONAFIFO y las relacionadas con el SINAC
- Coordinar el sistema de información o FONAFIFO-SINAC.

Pago con recursos del Canon de agua

Año	No. Contratos	No. Hectáreas	Valor total (\$)	Valor total (colones)
2006	3	156	62,360	-
2007	9	853	341,240	-
2008	9	1,082	432,840	-
2009	72	5,392	2,156,760	-
2010	79	4,748	1,899,120	-
2011	81	4,756	1,899,640	-
2012	105	5,396	4,316,720	-
2013	129	4,586	3,668,640	-
2014	87	4,875	-	878,154,600
Total	574	31,844	14,777,320	878,154,600

Programa de Crédito Forestal y Fomento

Distribución de crédito por tamaño 2013 y 2014

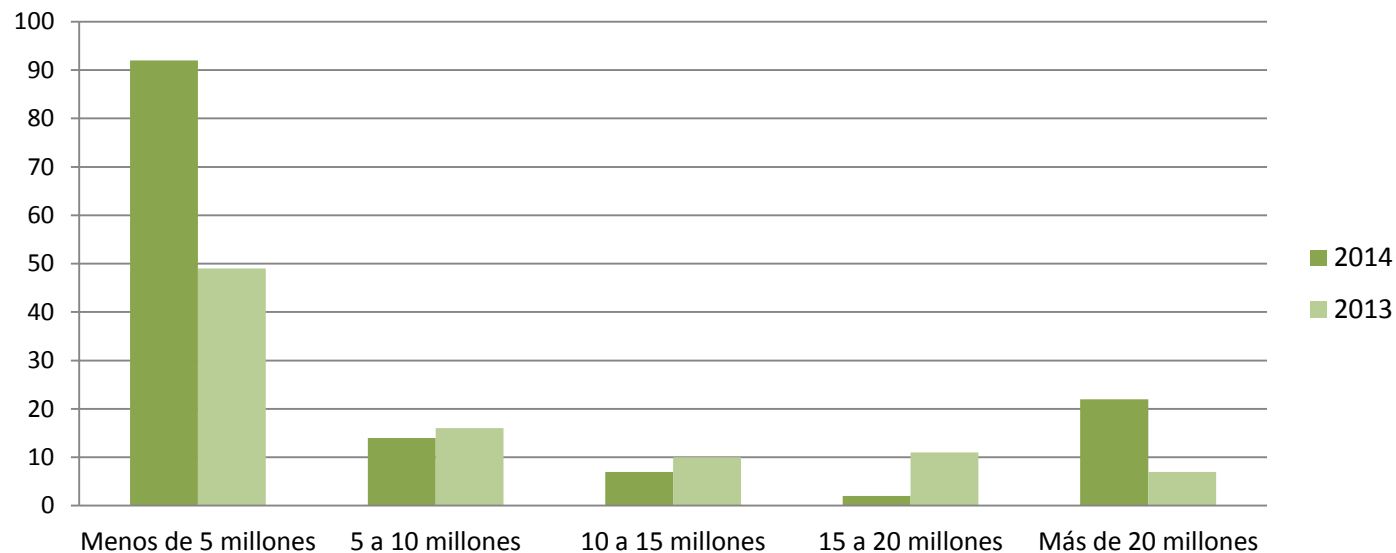

Créditos Vigentes

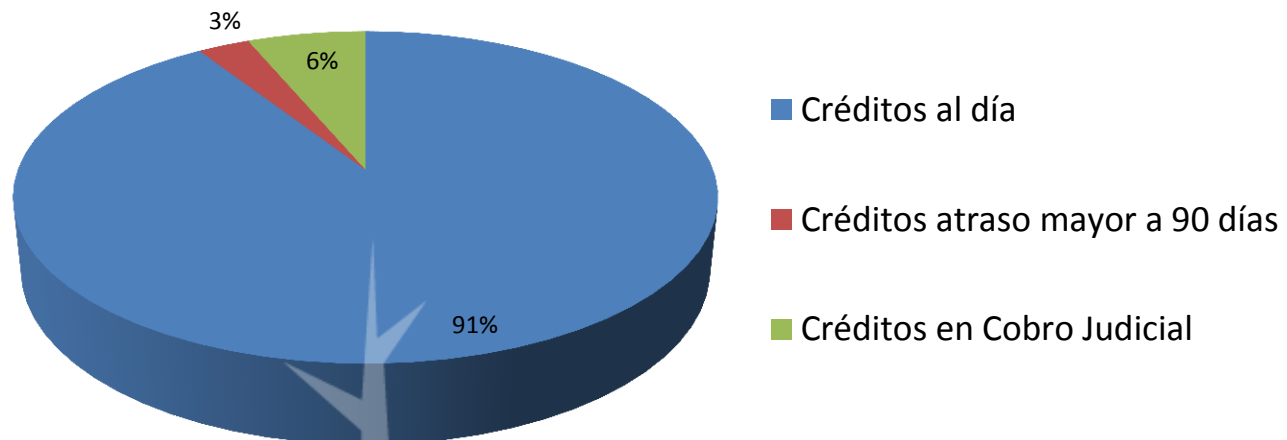

Evolución del Crédito

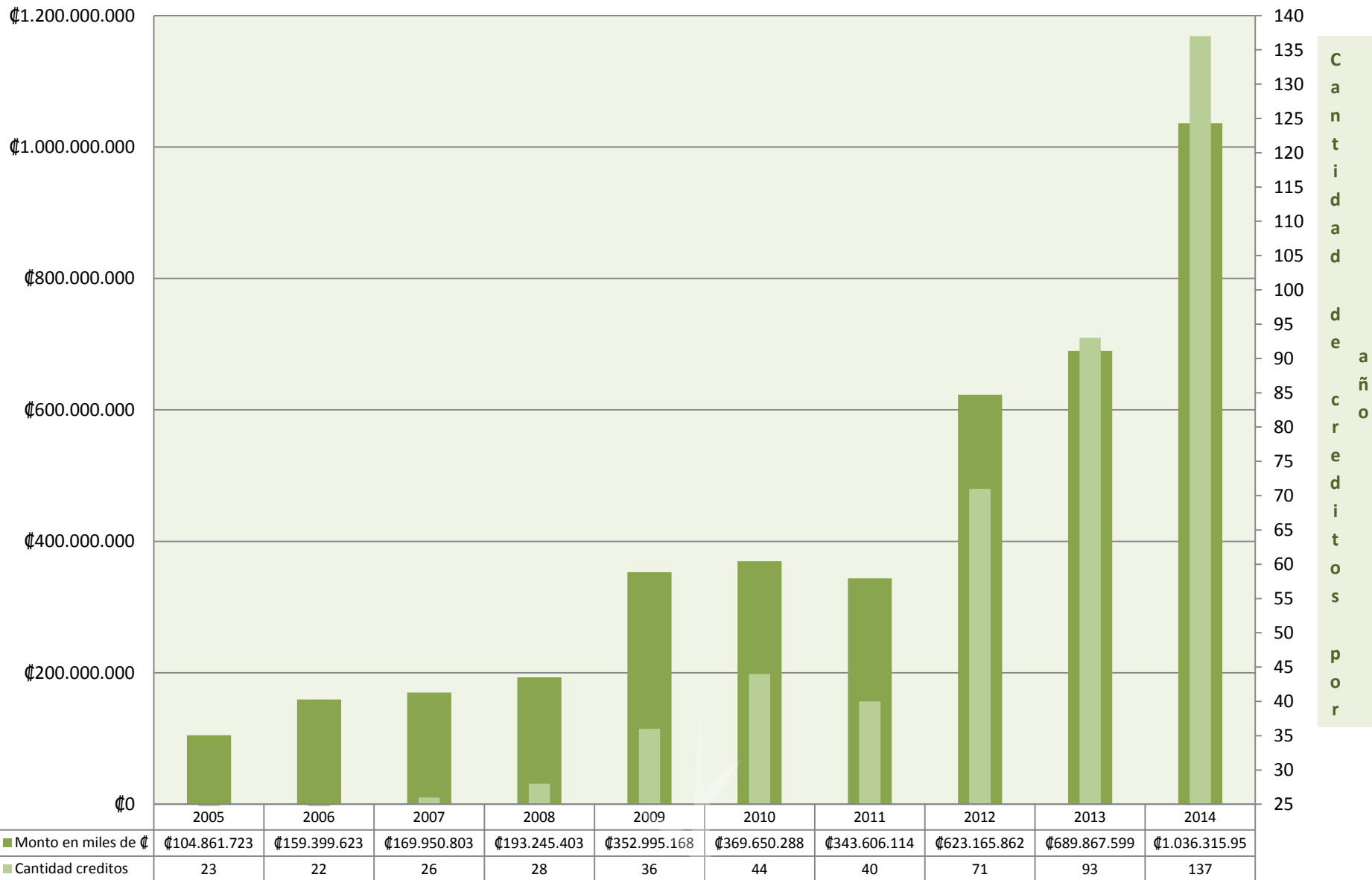

Distribución por actividad financiada 2014

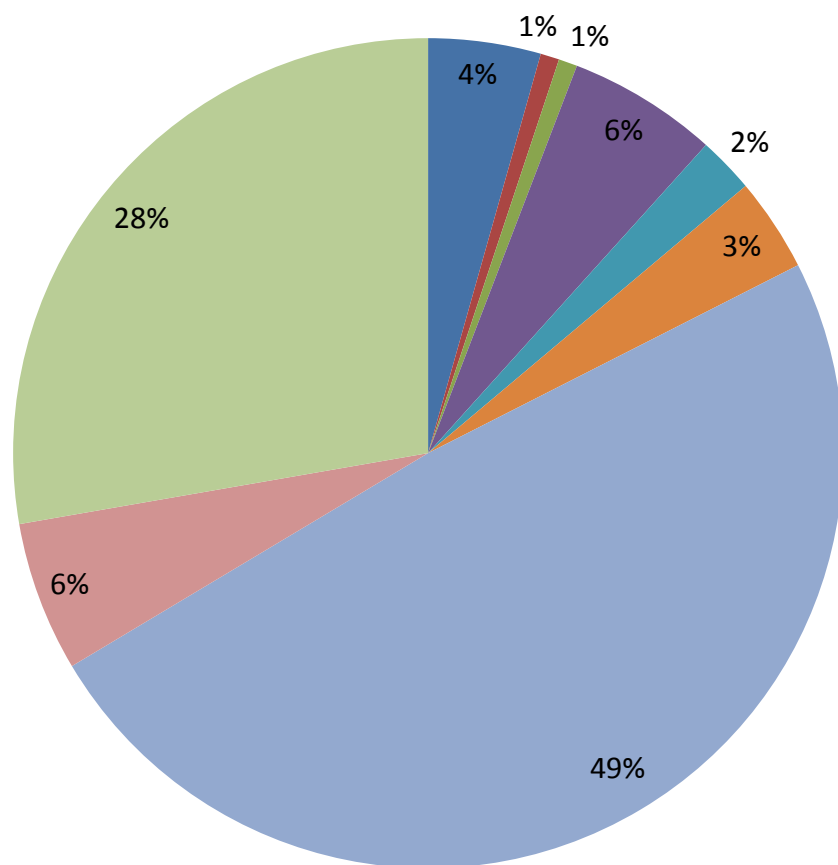

	Monto
Capital de Trabajo	₡151,600,000.00
Comercio	₡20,000,000.00
Ecoturismo	₡10,000,000.00
Industria	₡180,640,760.67
Innovación Tecnológica	₡22,002,750.00
Manejo de Bosque	₡118,411,000.00
Plantaciones	₡466,501,535.96
Protección de Bosque	₡25,500,000.00
Sistemas Agroforestales	₡41,659,909.00
Total	₡1,036,315,955.63

Productos Crediticios Desarrollados

- Crédito para plantaciones de corto plazo para producción de materia prima para Tarimas.
- Crédito dirigido a pequeños productores para sistemas agroforestales (Convenio UPANACIONAL)
- Propuesta para el pago de PSA plantaciones contra producción.

Acciones de Fomento Desarrolladas

- Co-organización de la IV Edición de la Feria Vive la Madera y la C Neutralidad.
- Desarrollo de 7 módulos de Capacitación para mejorar las Capacidades Gerenciales al Sector Industrial Forestal (85 personas capacitadas. Se Coordina con el INA.
- Estudio sobre situación de la Industria de Procesamiento Secundario del Valle Central Occidental. Continuidad para desarrollar encadenamientos productivos (CICR, Procomer, DiMipymes, CCF, INA, ITCR)

Gestión de Recursos

Gestión de recursos 2014 US\$ (artículos 46 y 47 Ley N° 7575)

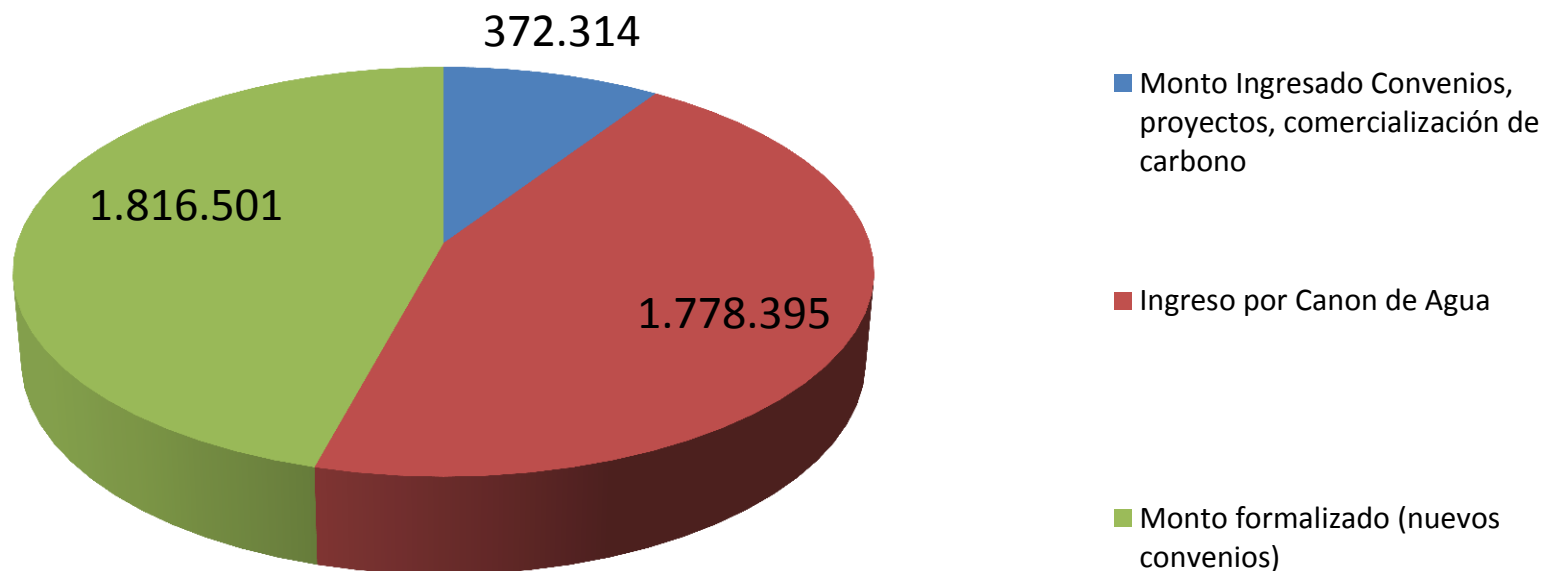

US\$ 3 967 210

Proveedor autorizado de unidades de compensación para el Mercado Doméstico de Carbono (MDC)*

Nombre Proyecto	Guanacaste	Zona Norte	Pacífico Sur	Caribe
Nº contratos de PSA incluidos	103	114	44	157
Nº de hectáreas	1 508,6	3 182,1	637	1 754,3
Nº de árboles (SAF-bloque)	-	58 796	60 590	45 000
Nº parcelas de medición	137	286	83	262
Días de verificación en campo	64	69	28	79
Proyección Ton CO ₂ equiv a 2023	151 776	198 991	47 485	Verificado el 65% de los contratos
US\$ invertidos en proceso de preparación del proyecto (trabajo de escritorio, verificación en campo)	12,500	12,500	9,500	12,500

2014 Acciones en el marco del MDC

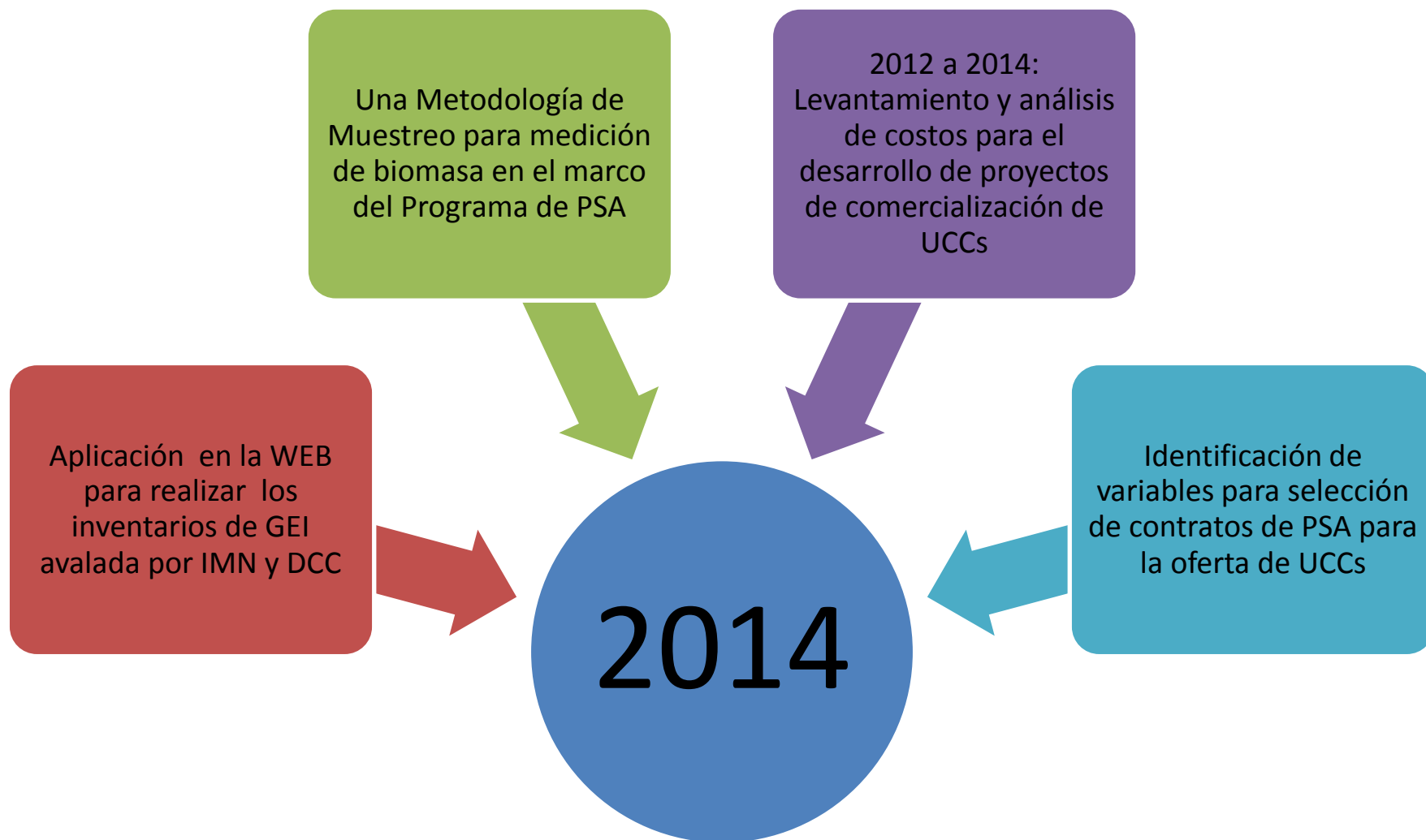

Acciones de Apoyo

Asesoría Jurídica

- La Dirección Jurídica valoró la totalidad de las solicitudes de pago por servicios ambientales período 2014 que ingresaron a la Dirección, que corresponde a un total de 1551 solicitudes, de los cuales se formalizaron 1055 contratos en las diferentes modalidades, lo cual se refleja en el siguiente cuadro .

Trámite PSA 2014		
Modalidad	Contratos	Héctareas
Protección de Bosque	612	47,478.14
Manejo	5	647.5
Reforestación	146	4,517.20
Regeneración Potreros	28	2,413.90
SAF	264	656,770.00 árboles
SAF CAFE		26,731.00 árboles
Total de Contratos	1055	
Total Solicitudes Valoradas	1551	

- En el año 2014 se protocolizaron casi en su totalidad los contratos que ingresaron hasta el mes de diciembre, siendo estos un total de 557. (68% de los proyectos pasan)
-

Asesoría Jurídica

- Para el año 2014 la Dirección Jurídica atendió 232 consultas generales que incluyen las solicitadas por la Junta Directiva, la Dirección General y demás Direcciones, así como las elaboradas por las Oficinas Regionales y los administrados.
- Se atendieron 9 designaciones del Ministro de Ambiente y Energía para que los abogados de esta Dirección conformaran Órganos Directores de Procesos y de Investigación en asuntos propios del Ministerio.
- Se emitió un criterio que permitió la liberación de compromisos financieros de contratos del PSA de los años 2003 a 2009 por un monto de 1,388 millones de colones.

Asesoría Jurídica

- Se valoraron 337 expedientes que ingresaron a esta Dirección para atender los aspectos legales de las modificaciones y finiquitos de contratos de PSA que se recibieron por parte de las Oficinas Regionales.
- Esta Dirección atendió además 97 expedientes de PSA para valoración y criterio legal por asuntos diversa naturaleza.
- Se atendieron 42 expedientes de procesos administrativos, por posibles incumplimientos de contratos.
- Se remitieron a la Oficina de Cobros del Estado del Ministerio de Hacienda 3 expedientes de PSA por haberse declarado el incumplimiento contractual.

Otros Proyectos

Estrategia REDD+

- REDD+ busca identificar las causas de la deforestación y degradación forestal en Costa Rica para crear políticas públicas que permitan detener las causas y eliminar las barreras para conservación, mediante políticas coordinadas que permitirán la gestión sostenible de los bosques, e incrementar las reservas de carbono
- En el 2008, a través del FONAFIFO, Costa Rica ingresa al Fondo Cooperativo para el Carbono.

Fonafifo funge como punto focal de REDD+ debido a:



Que se ha desarrollado una estrecha relación laboral con con el Banco Mundial tras la ejecución de otros proyectos.



Es la Institución implementadora del PPSA, el cual funge como base para REDD+



Se tiene una estrecha relación con los pueblos indígenas y con los pequeños productores forestales y agroforestales.

Fases de REDD+

Desarrollo de estrategias nacionales, medidas y creación de capacidades

Implementación de las políticas nacionales, medidas, estrategias y la demostración de actividades de pago por resultados

Acciones basadas en pagos por resultados que son medidas, reportadas y verificadas

- La Estrategia Nacional REDD+ es una oportunidad para reactivar el sector forestal y establecer un diálogo multisectorial
- Está orientada a la conservación y restauración integrada del paisaje rural y urbano, con un énfasis importante en la maximización de co-beneficios para la erradicación de la pobreza, combinando actividades productivas y de conservación
- A la fecha los 24 territorios indígenas se han unido a la discusión de REDD.
- Mecanismo de información, retroalimentación e inconformidades (página WEB)

Es un potencial acceso al Fondo de Carbono y al Fondo Verde

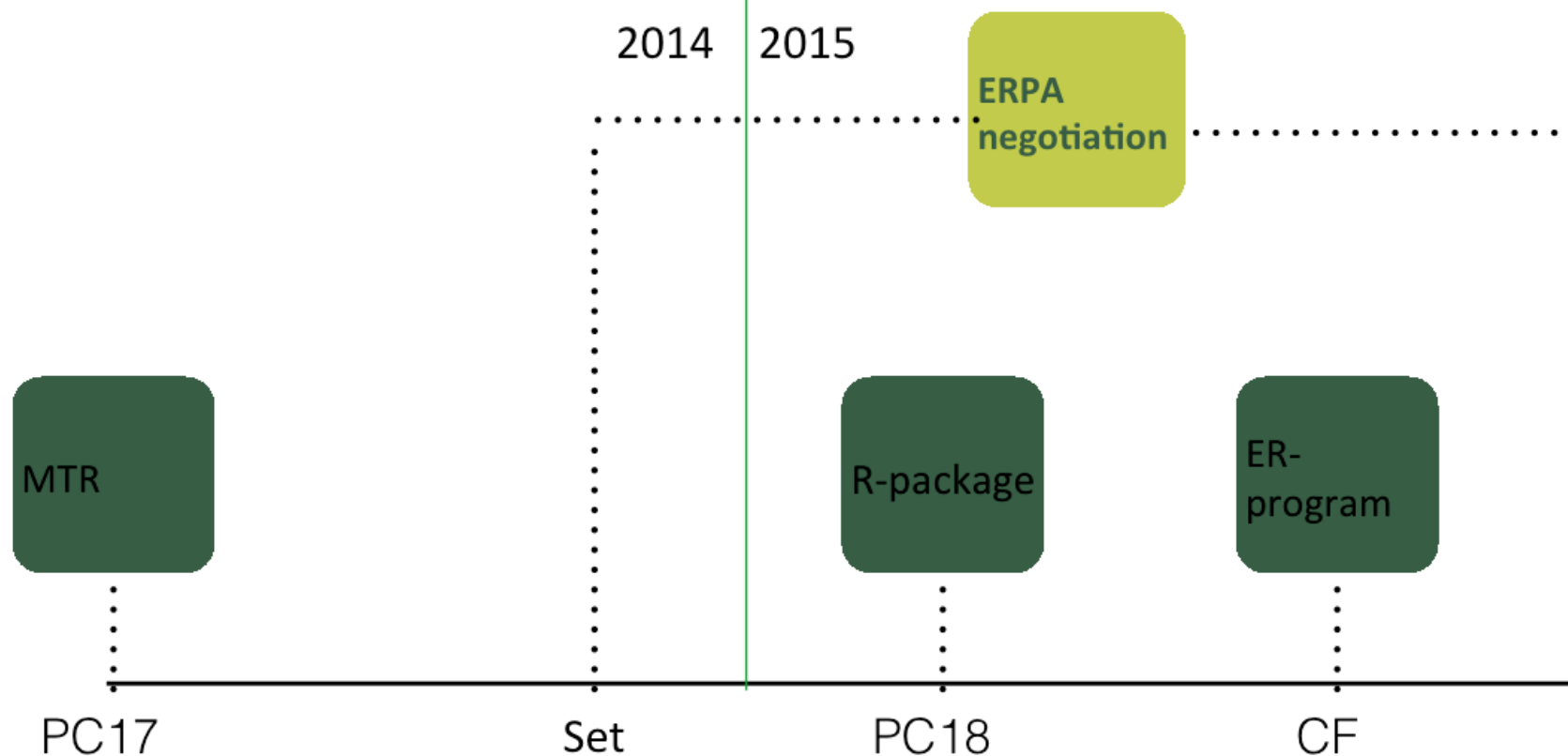

Fondo de Biodiversidad Sostenible

- Fondo patrimonial en un fideicomiso que utiliza sus rendimientos para financiar programas de conservación de la biodiversidad.
- Creado mediante la Ley 8640

Objetivo

Brindar financiamiento sostenible a largo plazo para las áreas con biodiversidad de importancia global y desarrollar fuentes adicionales de financiamiento con el fin de incrementar los recursos monetarios para los modelos de conservación desarrollados.

Destino de los Recursos

- Generación de rendimientos
- Financiamiento de programas de conservación
- Sostenibilidad a largo plazo del mecanismo

Información Financiera

Consecución
de Patrimonio

\$20,27
millones

Retorno Anual

7,50%

Estructura Organizativa

Fonafifo

Secretaría
Ejecutiva

FUNBAM

Comité
Especial

3 Consejo de Cooperantes
1 Director Fonafifo
1 FUNBAM

- **Fiduciario:** Banco Nacional de Costa Rica
- **Puesto de Bolsa:** BAC San José

Aspectos Administrativos y Financieros

Administrativo Financiero

Departamento Administrativo

- Se presentan al año, **63** informes a entes externos como: MTSS, DIGECA, Servicio Civil, Archivo Nacional

Departamento Financiero

- Se presentan **60** informes a entes externos que están calendarizados al Ministerio de Hacienda, Contraloría General de la República y otros entes.

Unidad de Planificación y Control de Gestión

- Ordinariamente se presentan al año **10** informes asociados con el desempeño de las metas operativas, compromisos del Plan Nacional de Desarrollo y Plan Nacional de Desarrollo Forestal , los entes fiscalizadores son CGR, MIDEPLAN, MINAE y STAP .

Relación cantidad de funcionarios por personal RRHH

Institución	Cantidad de Funcionarios en la Unidad de RRHH	Relación cantidad de funcionarios por colaborador de RRHH
FONAFIFO	4	27
MIVHA	7	18
MICIT	3	19
MIDEPLAN	11	16
FONABE	3	22

Relación cantidad de funcionarios por colaborador de RRHH

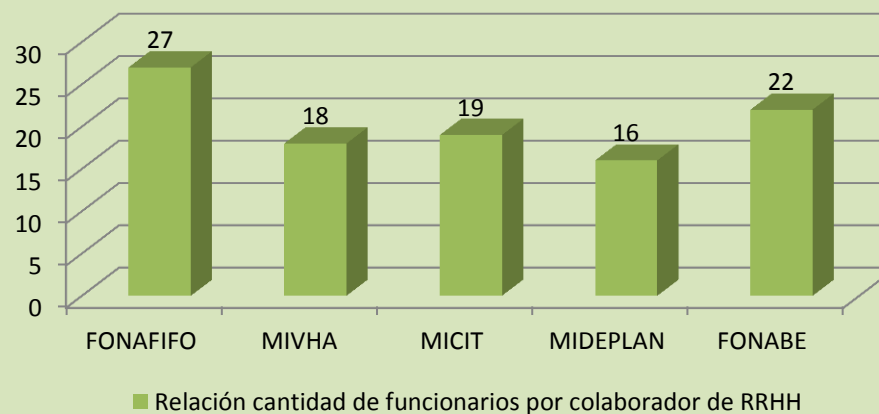

Contrataciones por funcionario de las proveedurías

Institución	TOTAL DE FUNCIONARIOS (PROVEDURÍA Y SERVICIOS GENERALES)	TOTAL DE CONTRATACIONES TRAMITADAS 2014	CONTRATACIONES POR FUNCIONARIO
FONAFIFO	11	270	25
INAMU	15	275	18
MICIT	13	178	14
MIDEPLAN	17	117	7
MIVHA	14	46	3
SFE	18	346	19
IFAM	13	122	9
FONABE	6	31	5

CONTRATACIONES POR FUNCIONARIO DE LAS PROVEEDURIAS

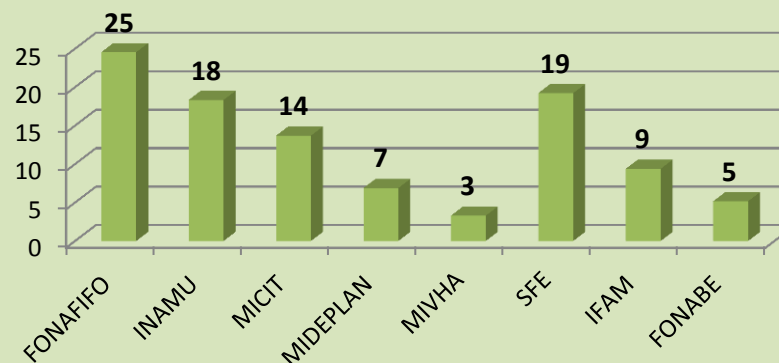

EJECUCION P. INGRESOS 2014

FONAFIFO

- 100% Impuesto a los Combustibles
- 98% Canon Aprovechamiento Agua
- 100% Impuesto a la madera
- 160% Venta de Servicios
- 277% R. incumplimiento PSA
- 97% Recursos Externos

Total Ingresos ¢19,67 mil millones

FIDEICOMISO 544

- 100% Contrapartida Ecomercados
- 100% Impuesto a la madera
- 111% Venta de servicios
- 242 % Recuperación Créditos
- 59% Donación REDD+

Total Ingresos ¢4.09 mil millones

EJECUCION P. EGRESOS 2014

FONAFIFO

Remuneraciones	91%
Servicios	94%
Materiales y Suministros	78%
Intereses y Comisiones	94%
Bienes Duraderos	84%
Transferencias Corrientes	94%
Transferencias Capital	100%
Sumas sin asignación	0%
Total de Egresos	₡16,32 mil millones
% Ejecución	85%

FIDEICOMISO 544

Remuneraciones	59%
Servicios	48%
Materiales y Suministros	48%
Intereses y Comisiones	46%
Préstamos Sector Forestal	100%
Bienes Duraderos	59%
Transferencias Corrientes	48%
Sumas sin asignación	0%
Total de Egresos	₡2.52 mil millones
% Ejecución	59%

Compromisos de Pago

- De acuerdo con los estados financieros al 30 de noviembre del 2014, el compromiso de pago en PSA es de **46,603.00** millones de colones.

Proyección de Obligaciones PPSA 2015-2022

	2015	2016	2017	2018	2019	2020	2021	2022
Costo Anual contratos vigentes	14,348,940,781	14,128,985,274	14,757,976,665	19,838,656,153	16,091,086,318	17,197,231,644	17,158,156,866	17,293,402,202
Costo Anual contratos vencidos	200,000,000	200,000,000	200,000,000	200,000,000	200,000,000	200,000,000	200,000,000	200,000,000
Limite Costos Operativos FONAFIFO	3,034,211,261	3,295,666,613	3,440,334,633	4,608,890,915	3,746,949,853	4,001,363,278	3,992,376,079	4,023,482,506
TOTAL COSTOS	17,583,152,042	17,624,651,887	18,398,311,298	24,647,547,068	20,038,036,171	21,398,594,922	21,350,532,945	21,516,884,708
FINANCIAMIENTO:								
Impuesto a los Combustibles	14,640,500,000	15,226,120,000	15,835,164,800	16,468,571,392	17,127,314,248	17,812,406,818	18,524,903,090	19,265,899,214
Canon de Agua	980,928,270	1,029,974,693	1,081,473,350	1,135,547,018	1,192,324,369	1,251,940,587	1,314,537,617	1,380,264,498
Superávit FONAFIFO	1,484,268,653	867,229,319	955,278,879	6,490,714,676	979,225,333	-	-	-
Otros Financiadores	477,455,119	501,327,875	526,394,269	552,713,982	-	-	-	-
TOTAL DE INGRESOS	17,583,152,042	17,624,651,887	18,398,311,298	24,647,547,068	19,298,863,950	19,064,347,405	19,839,440,707	20,646,163,711
DEFICIT/SUPERAVIT	0	0	0	0	-739,172,222	-2,334,247,517	-1,511,092,238	-870,720,997

Principales supuestos:

- (1) Se mantienen las modalidades a un plazo de 5 años, se coloniza a partir del 2014 y se indexa a 5,2% a partir del 2015, 5% 2016, 2017, 2018 sucesivamente.
- (2) Tipo de cambio para 2015 se estima en ¢571.
- (3) Se estima el pago de ¢200 millones en contratos vencidos.
- (4) Incremento de 55,800 hectáreas para el 2015, para el 2016 y 2017 70.600, para el 2018 al 2022 57.550, incluye las diferentes modalidades.
- (5) Incremento del 4% en los ingresos por impuesto a los combustibles.

Auditorías Externas

Se realizaron **8** auditorías externas sobre estados financieros de:

- Fideicomiso 340 MIRENEM/BNCR (2)
- Fideicomiso 551 BNCR/MINAE (2)
- Fideicomiso 550 BNCR/MINAE (2)
- Cierre de Ecomercados
- REDD

NICSP

A partir de la publicación del Decreto Ejecutivo **No 34918-H**, por medio del cual el Ministerio de Hacienda, indica que las instituciones incluidas en su alcance deberán realizar los cambios necesarios en sus sistemas contables y en los sistemas informáticos de soporte a los procesos contables (...) con el fin de que a partir de enero 2016, se proceda a realizar los procesos contables con base en las NICSP.

Avance de Fonafifo en esta implementación 85%
(Según informe remitido al Ministerio de Hacienda al 30 de setiembre 2014)

Según el informe de avance realizado por el Ministerio de Hacienda con corte al 30 de junio, el Fondo por su implementación, se encuentra en el sexto lugar de los órganos desconcentrados.

Control Interno

Esta Ley es adoptada en el año 2002 por la CGR, como una herramienta de uso gerencial, a fin de mejorar la eficacia de las operaciones y como mecanismo de transparencia

En el 2007 la CGR emite la Directriz para la implementación de un Sistema Específico de Valoración de Riesgo institucional.

Ley General de Control
Interno 8292

En el 2009 con la inserción de Fonafifo al sector público, se implementa la estructura de Control Interno

Hoy día, Fonafifo cuenta con una estructura de Control Interno consolidada, con un área liderando el proceso, y una Comisión brindándole insumos para la mejora continua del mismo

Recursos Humanos:

- ✓ Ley N°8131 (Ley de Ad. Financiera y Presupuestos Públicos – artículo 13): Reglamento garantías o cauciones para funcionarios del Fonafifo.
- ✓ Ley 8422 (Ley contra la corrupción y el enriquecimiento ilícito en la función pública – artículo 28): Control Presentación de Declaración Jurada de Bienes por parte de los(as) funcionarios(as) obligados(as).
- ✓ Ley 8292 (Ley General de Control Interno) y Directrices de CGR: Emisión de Directrices para presentación del informe final de gestión.
- ✓ Ley 7670 (Ley de aprobación de la Convención Interamericana contra la corrupción), Ley 8422 y 8292 supracitadas: Emisión Código de Ética institucional.

Archivo:

- ✓ Ley 8292 (Ley General de Control Interno) artículos 15 y 16, Ley 7202 ((Ley del Sistema Nacional de Archivo): Reglamento para la Gestión documental y conformación y operación del CISED (Comisión institucional de selección y eliminación documental).

Proveeduría:

- ✓ Ley 8839 (Ley para la Gestión Integral de Residuos): Política de Compras Sustentables del Fonafifo.
- ✓ Ley 7494 (Ley de Contratación Administrativa) artículo 109: Reglamento Interno de Contratación Administrativa.

Salud Ocupacional:

- ✓ Ley 8839 (Ley para la Gestión Integral de Residuos), Decreto Ejecutivo N°36499-S MINAE «Reglamento para la elaboración de Programas de Gestión Ambiental Institucional en el sector público de Costa Rica»: Programa de Gestión Ambiental Institucional.
- ✓ Ley N°2 (Código de Trabajo) artículo 288, Decreto Ejecutivo N°18379-TSS del Ministerio de Trabajo «Reglamento de Comisiones de Salud Ocupacional: Plan de Salud Ocupacional del Fonafifo, Programa de Salud Ocupacional, Plan de Atención de Emergencias, Establecimiento y operación de la Comisión de Salud Ocupacional.
- ✓ Ley 7600 (Ley de igualdad de oportunidades para personas con discapacidad), Ley 7935 (Ley integral para la persona adulta mayor), PONADIS (Política Nacional de Discapacidad), Ley 8661 (Ley Aprobación de la Convención sobre los Derechos de las personas con discapacidad y su Protocolo) :Política y Plan de Accesibilidad del Fondo Nacional de Financiamiento Forestal.
- ✓ Ley 8862 (Ley de inclusión y protección laboral de las personas con discapacidad en el sector público): Política de inclusión y protección laboral de las personas con discapacidad para el Fonafifo.

INDICE DE GESTIÓN INSTITUCIONAL (IGI elaborado por la CGR)

Busca medir el desempeño institucional en los siguientes temas:

Planificación
Presupuesto
Control Interno
Gestión Financiera contable

Contratación
Administrativa
Recursos Humanos
Servicio al cliente

TI

Gestión de
Apoyo /
Dirección
Adm.
Financ.

Índice de Gestión Institucional IGI

- Se implementó por primera vez en el año 2010
- Se usa para para medir la eficiencia, la transparencia y la ética en la función pública
- Promedio de resultados globales para el sector público y la participación del Fonafifo



Perspectivas 2015

- Consolidar y mantener al menos 300.000 ha de propietarios de bosque y plantaciones sometidas al PPSA (PND).
- Contratación de proyectos según propuesta de decreto PSA 2015, a saber 39,050 ha en protección de bosque, 7,000 ha en reforestación, 3,000 ha en regeneración natural, 200 ha en manejo de bosque y 500.400 árboles en sistemas agroforestales.
- Fortalecer el control y monitoreo y realizar las visitas de control y monitoreo de al menos 800 proyectos (10% del total de contratos vigentes).

Perspectivas 2015

- Procurar la ejecución presupuestaria del PSA al menos en un 98%.
- Fortalecer las funciones de control y monitoreo en los proyectos que darán origen las UCC y convenios suscritos con FONAFIFO.
- Incorporar las acciones relacionadas a la implementación de la estrategia REDD.
- Finalizar la negociación con el Fondo de Carbono (BIRF) \$63 millones.

Perspectivas 2015

- Continuar la gestión Tercer Proyecto con el Banco Mundial «Mejoramiento integral del Paisaje».
- Participar en la creación de un clúster de la industria forestal secundaria en el Valle Central Occidental.
- Colocar crédito por 776 millones de colones (monto presupuestado).
- Continuar con el proceso de medición de carbono en los 4 proyectos de Unidades de Compensación.
- Presentar el Protocolo de Proyectos de Fonafifo ante la Junta de Carbono.

Tecnología de Información

En el *Informe acerca de los efectos del PPSA implementado por el Estado Costarricense*, DFOE-AE-08-2011, se definen varias disposiciones, entre las cuales la 2.2.7.1: **«Realizar los ajustes necesarios para disponer de un sistema integrado de información en línea al que puedan tener acceso el FONAFIFO y el SINAC, tanto a nivel central como regional, respecto del programa PSA. (...)»**

PASI

Objetivo de PASI:

“Automatizar los procesos sustantivos y de apoyo para disponer de un Sistema Informático que agilice y minimice los trámites de los clientes internos y externos, utilizando tecnologías que apunten a; Firma digital, Expediente electrónico e Interoperabilidad entre los Sistemas de entidades afines”.

Alineado con:

1. Ley 8220
 - “Protección al ciudadano del exceso de requisitos y trámites..”
2. Ley 8968
 - “Protección de la persona al tratamiento de sus datos personales”, en su Arto 44.
3. Ley 8454
 - “Certificados, firmas digitales y documentos electrónicos.”

La automatización de los procesos

La institución asumió la responsabilidad de desarrollar un sistema de Control de Gestión Institucional por medio del Proyecto de Automatización del Sistema de Información conocido como PASI. El cual está organizado en 3 componentes:

El primer componente (SAF), consiste en la adquisición de una solución informática Administrativa-Financiera.

El segundo componente (SIPSA), un software que automatice el proceso sustantivo de Pago por Servicios Ambientales (PSA).

El tercer componente (App Web) tiene por objetivo en actualizar e implementar la plataforma WEB de la Institución (Sitio oficial, calculador de Co2 y un sitio geoespacial).



Muchas Gracias

www.fonafifo.go.cr