

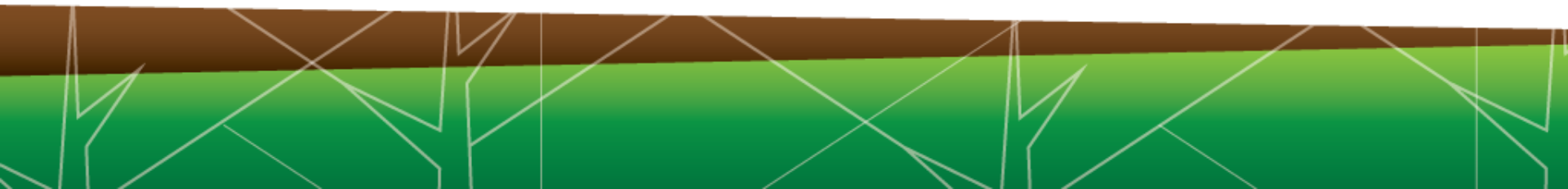

FONAFIFO



Fondo Nacional de Financiamiento Forestal

Informe de Rendición de Cuentas 2016

Ing. Jorge Mario Rodríguez Zúñiga

Director Ejecutivo

Auditorio Tribunal Supremo de Elecciones

20 de febrero de 2017

Áreas Estratégicas





Financiamiento

Pago por Servicios Ambientales



Programa de Pago por Servicios Ambientales

Resultados 2016

Indicador	Meta Programada	Resultado	%
Número de hectáreas sometidas al Programa de Pago de Servicios Ambientales (PPSA)	300.000 ha	278.581,60 ha	93%

Indicador incluido en el Plan Nacional de Desarrollo Alberto Cañas Escalante 2015-2018. Programa I.4 “Conservación Terrestre bajo varios modelos de gobernanza”. Al 31 de diciembre de 2016

Ejecución del Presupuesto del Programa de Pago por Servicios Ambientales 2016

Meta	Cantidad	%
Ejecución presupuesto	ø12.307.761.412,00	87%

- Se logró alcanzar un 87% de la meta propuesta **gracias a los extraordinarios esfuerzos del personal** de la Dirección de Servicios Ambientales, Oficinas Regionales y Departamentos Legal y Financiero. Esto, pese a la publicación tardía del **Decreto Ejecutivo N° 39871-MINAE**, que incluye la modificación de artículos del Reglamento a la Ley Forestal N° 7575 y la **Resolución –R-413-2016** que regula la ejecución del PPSA 2016 (en el mes de setiembre 2016).
- El tiempo efectivo para el **trámite de pago de las solicitudes nuevas 2016 fue de 1 trimestre a partir de la publicación de la resolución**; dada la situación a nivel interno se tomaron previsiones administrativas modificando el cronograma de acciones y tareas para avanzar en la atención de contratos vigentes, actualización de expedientes y la revisión de condiciones especiales, enfatizando en tareas de gestión y monitoreo de fincas sometidas al PSA.
- Se realizaron importantes ajustes en el sistema de información**, redistribución de cargas de trabajo, extensión de jornadas laborales, reducción de procesos y estrecha coordinación interna entre todas las áreas sustantivas responsables del programa PSA.

Distribución de hectáreas pagadas por Actividad PSA por regiones MIDEPLAN 2016

Modalidades	Recuperación de Cobertura Forestal (ha)			Mantenimiento de Cobertura Forestal (ha)			Total
	Reforestación	Regeneración Natural	Sistemas Agroforestales*	Manejo de Bosque	Protección de Bosque	Protección Recurso Hídrico	Hectáreas
Atlántico	696,10	494,40	555,60	62,70	55.495,90	2.274,80	59.579,50
Central	230,00	699,60	646,70	-	35.999,70	4.431,30	42.007,30
Chorotega	4.907,30	6.834,70	167,60	-	31.776,50	1.783,60	45.469,70
Pacífico	946,50	11,90	67,10	-	15.087,50	1.473,30	17.586,30
Brunca	139,20	2.044,70	1.250,90	-	53.372,80	2.695,90	59.503,50
Huetar	4.310,60	494,90	263,20	1.524,50	45.241,00	2.601,10	54.435,30
Total	11.229,70	10.580,20	2.951,10	1.587,20	236.973,40	15.260,00	278.581,60

* 400 árboles en Sistemas Agroforestales equivalen a 1 hectárea

Distribución porcentual de los contratos pagados 2016 por Región MIDEPLAN

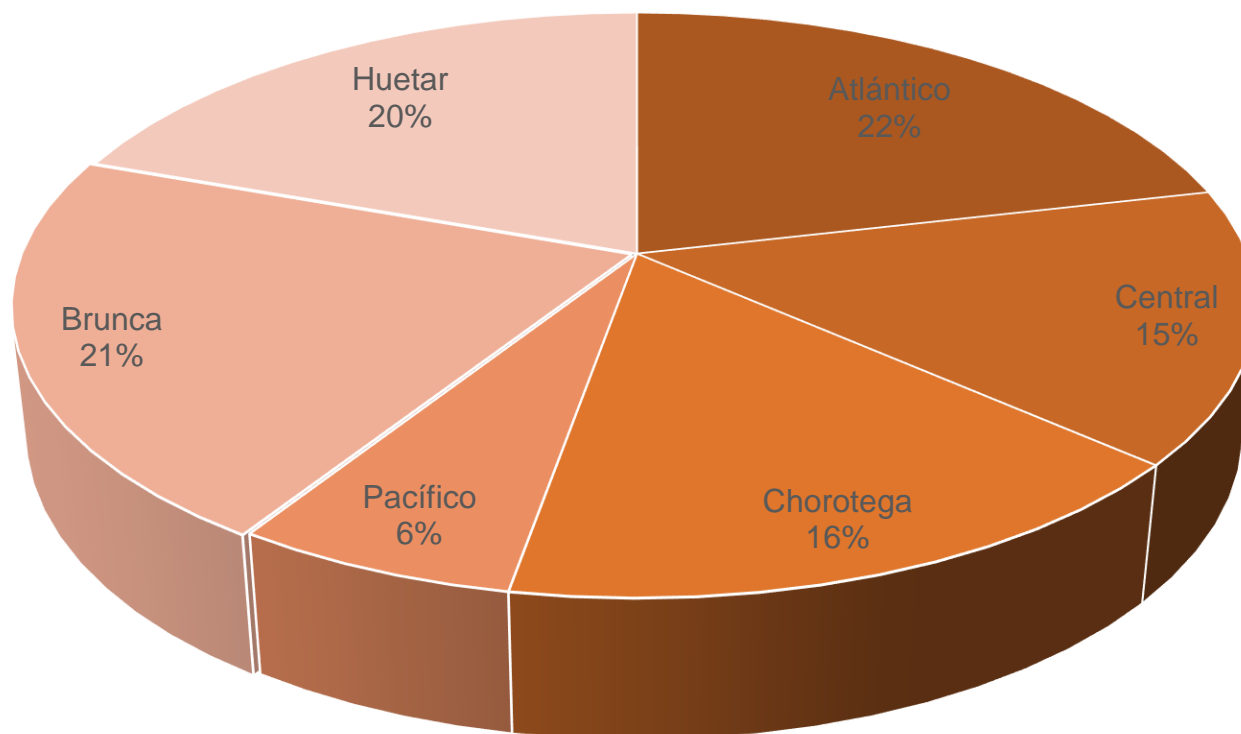

■ Atlántico ■ Central ■ Chorotega ■ Pacífico ■ Brunca ■ Huetar

Acciones de verificación en campo

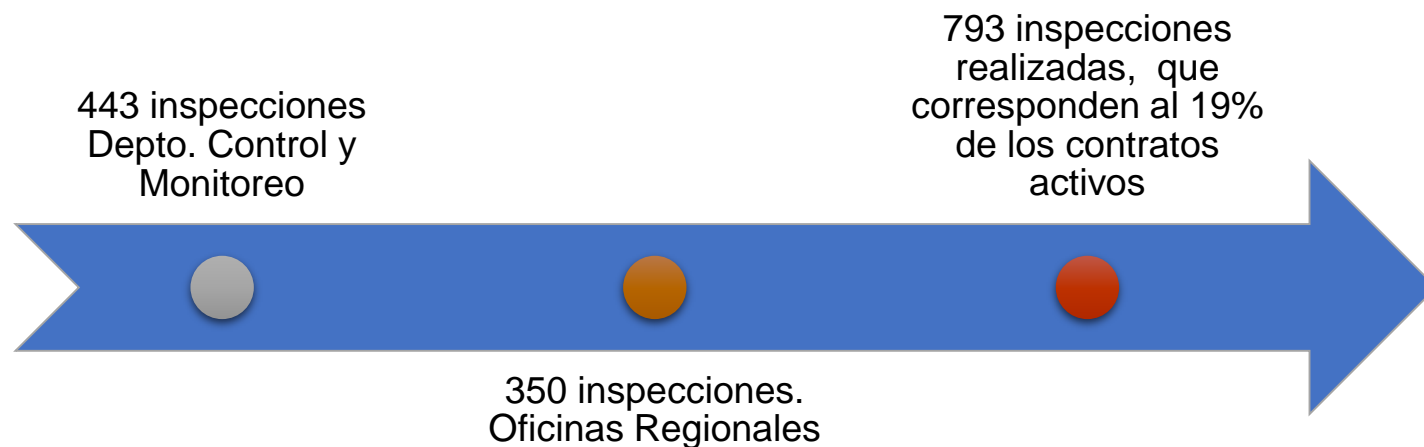

Del total de inspecciones realizadas durante el año 2016 se detectó que el 36.7% de los contratos presentaban inconsistencias de cumplimiento, siendo lo más recurrente: diferencias de área, segregación de fincas, límites de fincas, figura, cuantía de área, actividades no permitidas en áreas de bosque (corta de árboles, quemas, cultivos, entre otros).

Análisis comparativo entre las hectáreas de la Resolución R-413-MINAE y las hectáreas formalizadas PSA 2016

Actividades	Has./Árboles Presupuestadas	Has./Árboles Contratadas	Porcentaje de Ejecución
Protección de Bosque	48.174	41,922	87%
Reforestación	6.200	2,034	33%
Regeneración Natural	3.000	2,101	70%
Manejo de Bosque	200	444	222%
Total Área	57.574	46,501	81%
Sistemas Agroforestales	550.400	328,165	60%

Comparación de los factores que limitan o retrasan el trámite de PSA. Periodo 2014-2016

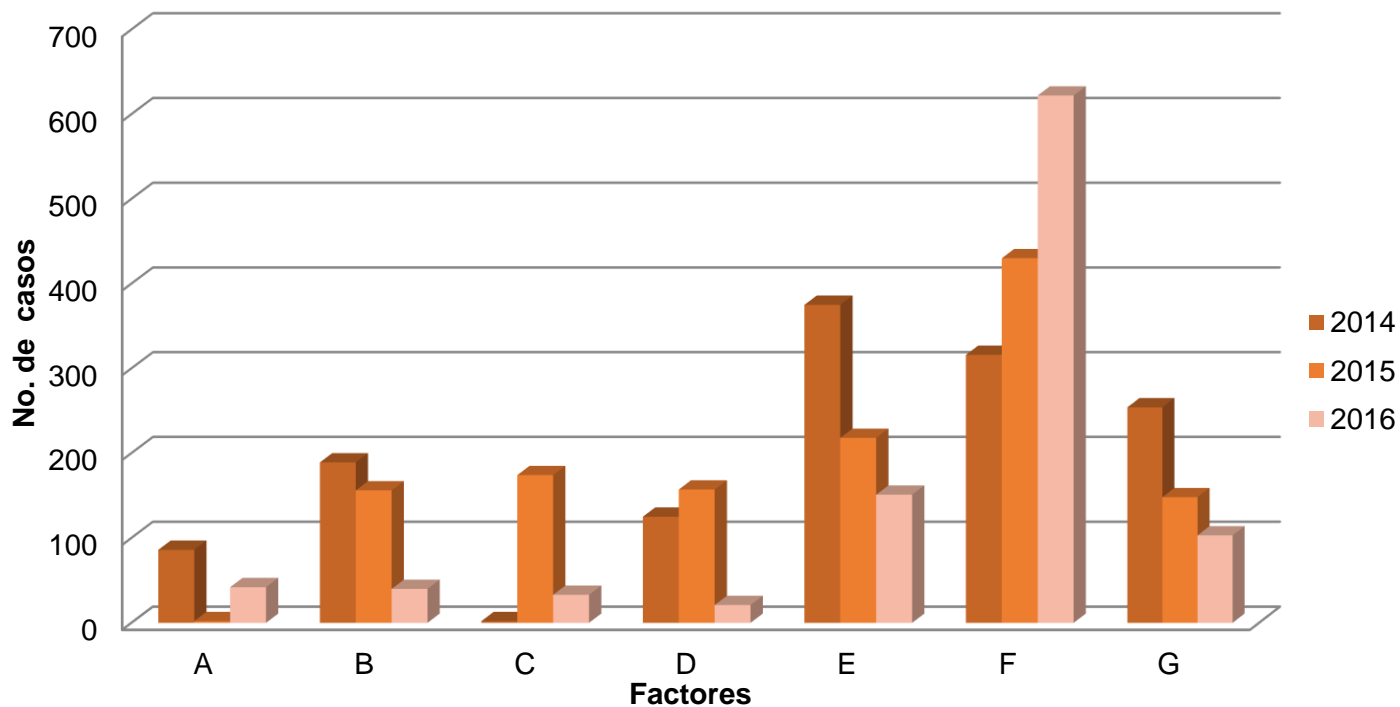

Tipo de limitaciones	
A- Beneficiarios	E- Limitaciones Legales
B- CCSS	F- Regentes
C- Fodesaf	G- Oficinas Regionales Fonafifo
D- Impuesto Sociedades	

Principales causas de retrasan el trámite de PSA

Regentes Forestales

- Cobro de cuota que no corresponde, fuera de plazo o ya canceladas
- Errores en el formulario de Regencia (Ampliación de formulario contrato no corresponde al contrato PSA o Pendiente la ampliación de regencia)
- Formulario de regencia con información incorrecta o incompleta sobre actividades y hectáreas o vencido
- Pendiente datos de árboles de parcelas en digital
- Condiciones legales en la finca que inciden en el trámite de PSA (cambio de propietario, reducción área PSA, otros)
- Fechas de emisión de certificación es anterior a la fecha de visita al proyecto PSA
- Datos incorrectos certificaciones de PSA y/o Estudios Técnicos (número contrato, área PSA, árboles SAF, datos finca y de beneficiarios, incluso reporta beneficiarios ya fallecidos, Actividad PSA, número contrato, otros datos relacionados al contrato PSA)
- Contratos de años anteriores con pagos pendientes y están tramitando un contrato nuevo
- Trámite de más de una cuota con una sola Certificación PSA
- Faltante de timbres en las Certificaciones PSA
- Pendiente póliza de fidelidad

Principales causas de retrasan el trámite de PSA

Oficinas Regionales de Fonafifo

- Solicitudes de pago con datos incorrectos (montos, datos del beneficiario, otros)
- Modificación de contrato PSA por la no inclusión de la organización, datos de área PSA o árboles SAF incorrectos
- Estudios técnicos y croquis PSA con información inconsistente
- Detección de problemas silviculturales que requieren de inspección en campo
- Contratos con pagos pendientes
- Estudio técnico incluye especies no contempladas con la sub actividad PSA contratada
- Diferencias de información entre Estudio Técnico y sistema GEPSA
- Información mal consignada en GEPSA (financiadores, actividades PSA u otra información)

Principales causas de retrasan el trámite de PSA

Beneficiarios

- Limitaciones legales (fincas cerradas, demandas ejecutiva, donación, aviso catastral, servidumbres nuevas, cambio de propietario de la finca, anotaciones por compra venta, expropiación, demandas ordinarias, reducción área de finca, segregaciones, practicados, cancelación de planos, otros)
- Morosidad con la CCSS, que es la más frecuente de las inconsistencias
- Morosidad con el Fodesaf, que es la segunda más frecuente de las inconsistencias
- Morosidad con el impuesto a las sociedades anónimas
- Autorizaciones de copropietarios no autenticadas por un abogado
- Letra de cambio no cubre monto de la cuota a pagar
- Beneficiario fallecido

Detalle del avance de la gestión de las solicitudes de ingreso 2016, según estado de trámite por Actividad de PSA

Actividades PSA	Recibidas	Valoración Técnica	Formalizados	Archivadas
Reforestación	132	21	61	50
Manejo de Bosque	15	0	5	10
Protección de Bosque	1.594	124	517	973
Regeneración Natural	39	2	19	18
Sistemas Agroforestales	253	44	111	116
Total	2.033	191	713	1.129

Corte al 08 febrero 2017

Cantidad de hectáreas en contratos formalizados 2016 según las actividades de PSA distribuidos por Oficina Regional de Fonafifo

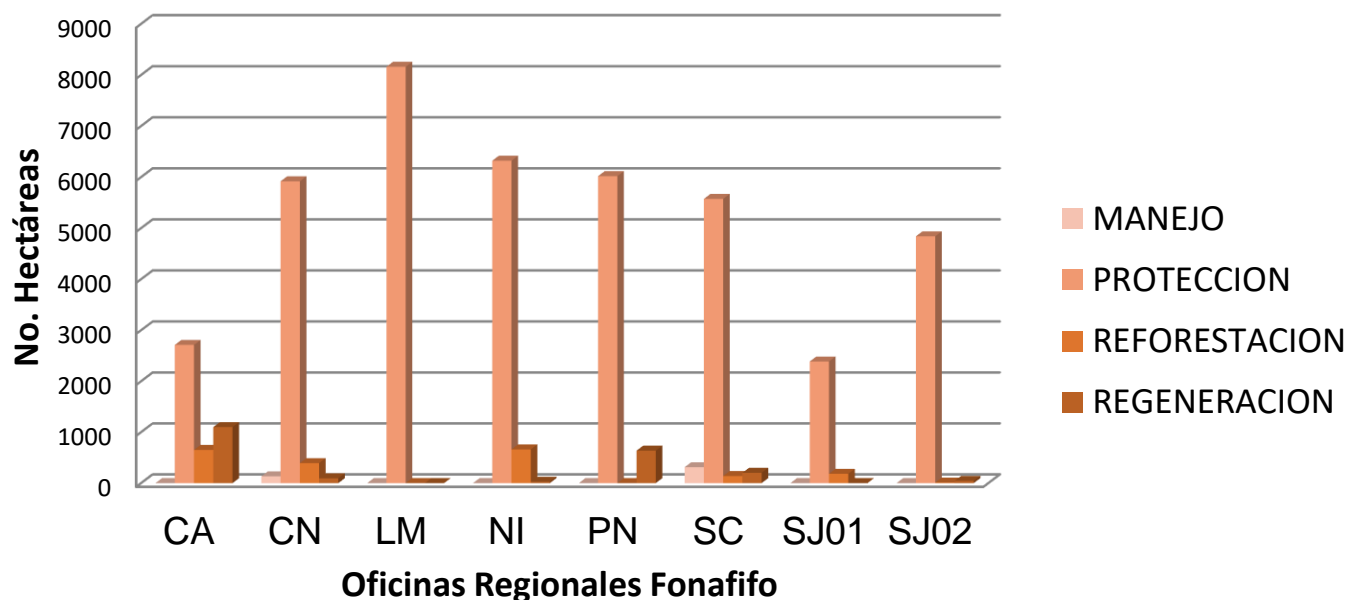

CA- OR CAÑAS

CN- OR CARIBE NORTE

LM- OR LIMÓN

NI- OR NICOYA

PN- OR PALMAR NORTE

SC- OR SAN CARLOS

SJ01- OR SAN JOSÉ OCCIDENTAL

SJ02- OR SAN JOSÉ OCCIDENTAL

Cantidad de árboles en contrato formalizados en 2016 según la Actividad de PSA Sistemas Agroforestales distribuidos por Oficina Regional de Fonafifo

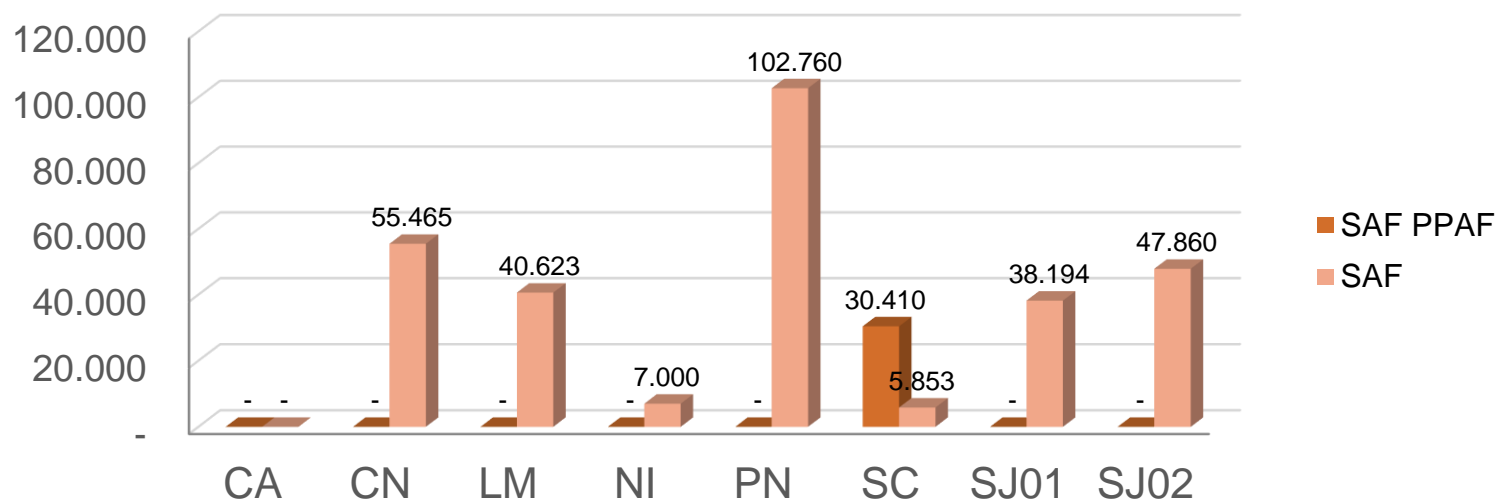

CA- OR CAÑAS

CN- OR CARIBE NORTE

LM- OR LIMÓN

NI- OR NICOYA

PN- OR PALMAR NORTE

SC- OR SAN CARLOS

SJ01- OR SAN JOSÉ OCCIDENTAL

SJ02- OR SAN JOSÉ OCCIDENTAL

Distribución de los contratos PSA 2016 por tamaño de finca (al 08 de febrero 2017)

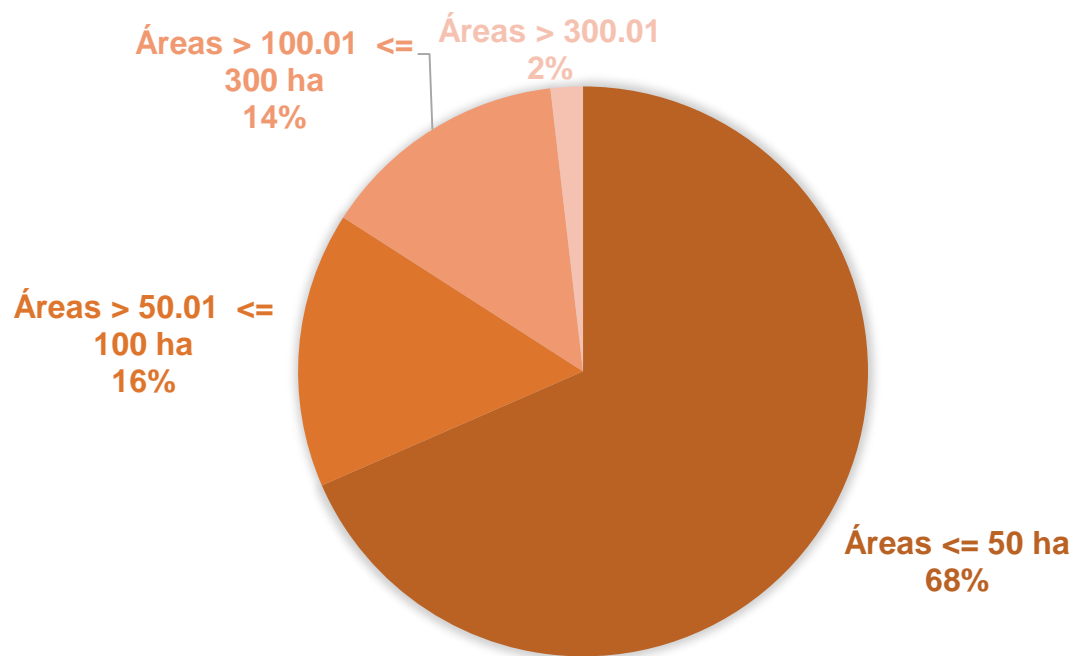

Participación de las Organizaciones en el PPSA

- De los **713** contratos 2016 formalizados al 08 febrero 2017, el **55%** fueron tramitados por **19** Organizaciones y el **45%** de los contratos corresponden a los regentes independientes.
- De las **46.501** ha formalizadas en los contratos PSA 2016, las Organizaciones Forestales han gestionado **18.462** (equivalentes al **40%** del total) hectáreas, siendo la Actividad de Protección de Bosque, la que tiene la mayor proporción de área PSA, con respecto al resto de las Actividades PSA.
- De los **328.165** árboles formalizados en los contratos PSA 2016, las Organizaciones Forestales gestionaron 156.029 arboles (equivalentes al **48%** del total de árboles) en la Actividad de Sistemas Agroforestales.
- Los restantes **172.136** árboles corresponde a:
 - 81.375 arboles colocados en Territorio Indígena
 - 90.761 distribuidos en el resto de beneficiarios

(SIPSA, 08 febrero 2017)

Cantidad de contratos 2016 gestionados por Organizaciones bajo convenio con Fonafifo

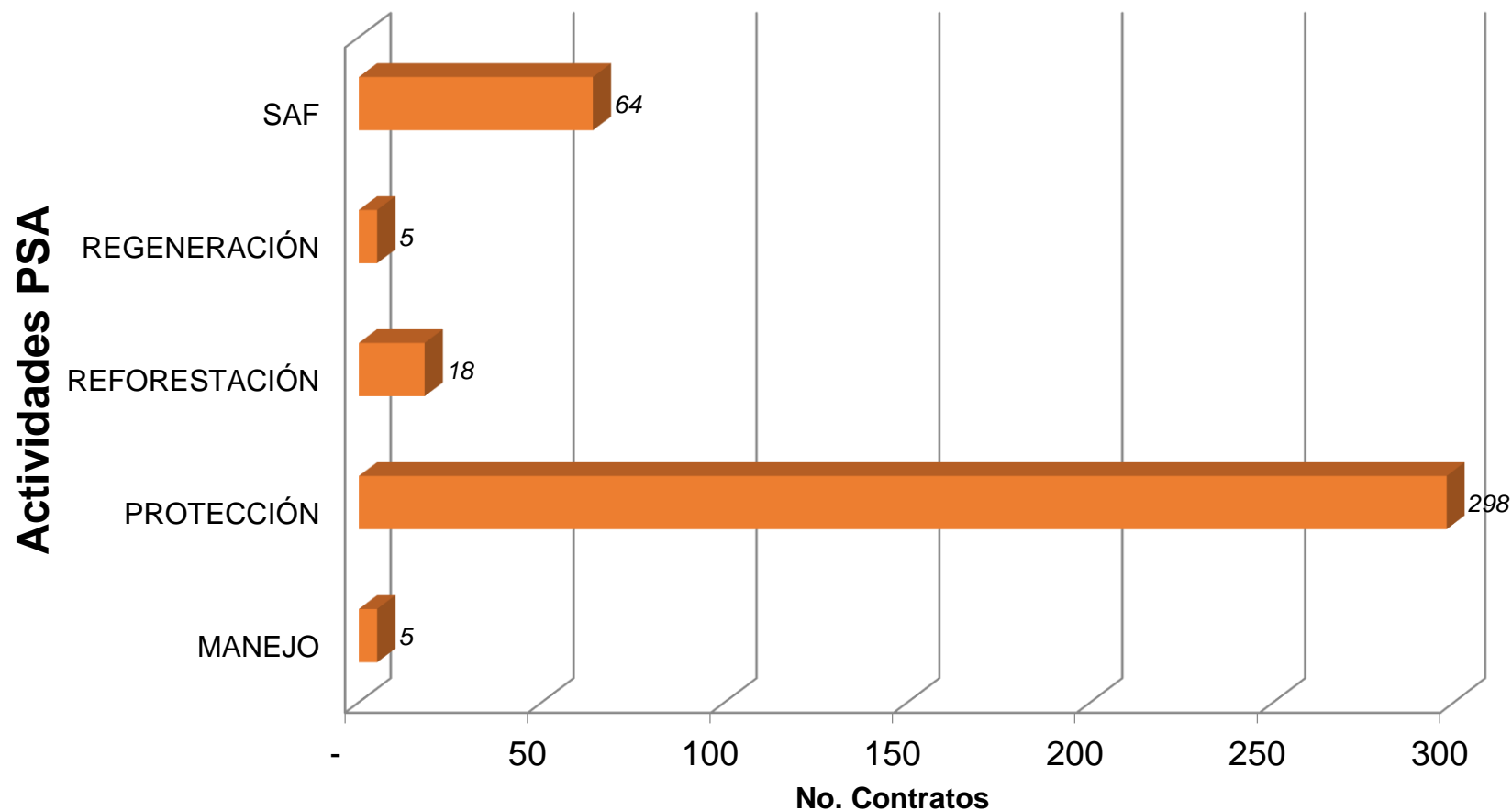

Cantidad de hectáreas 2016 gestionadas por Organizaciones bajo convenio con Fonafifo

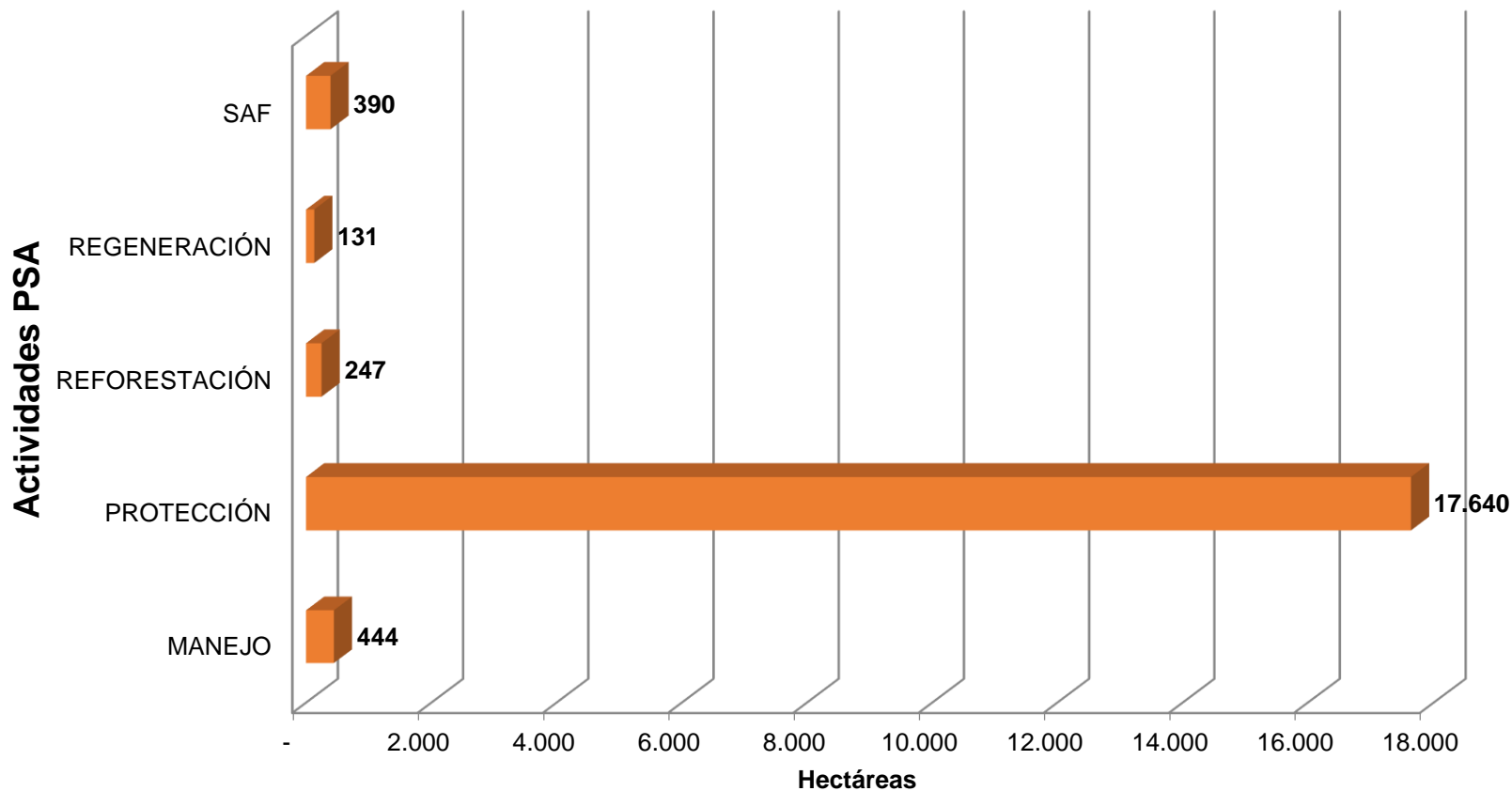

Cantidad de contratos 2016 gestionados por regentes individuales según la actividad de PSA

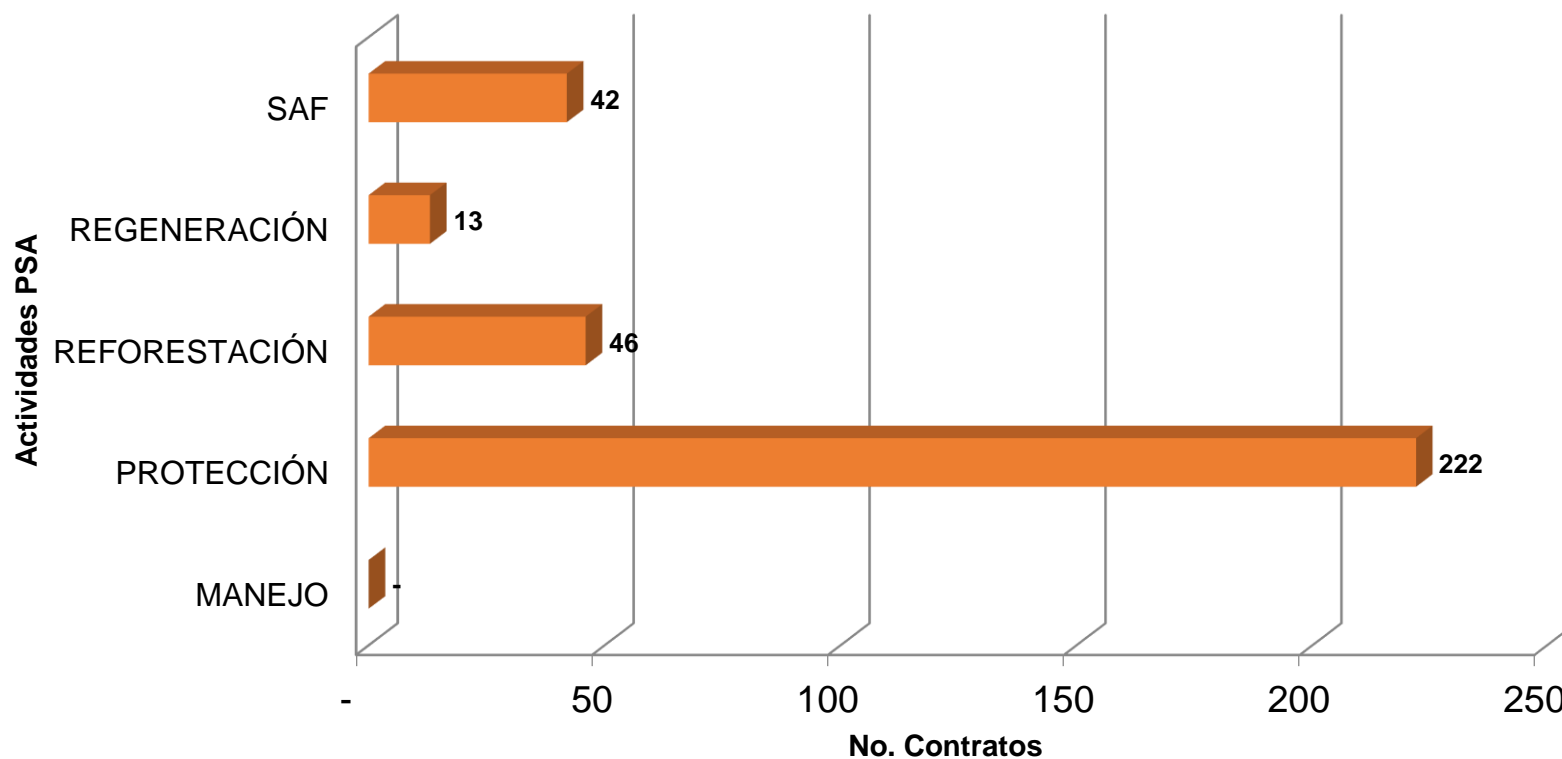

Cantidad de hectáreas 2016 gestionadas por regentes individuales según la actividad de PSA

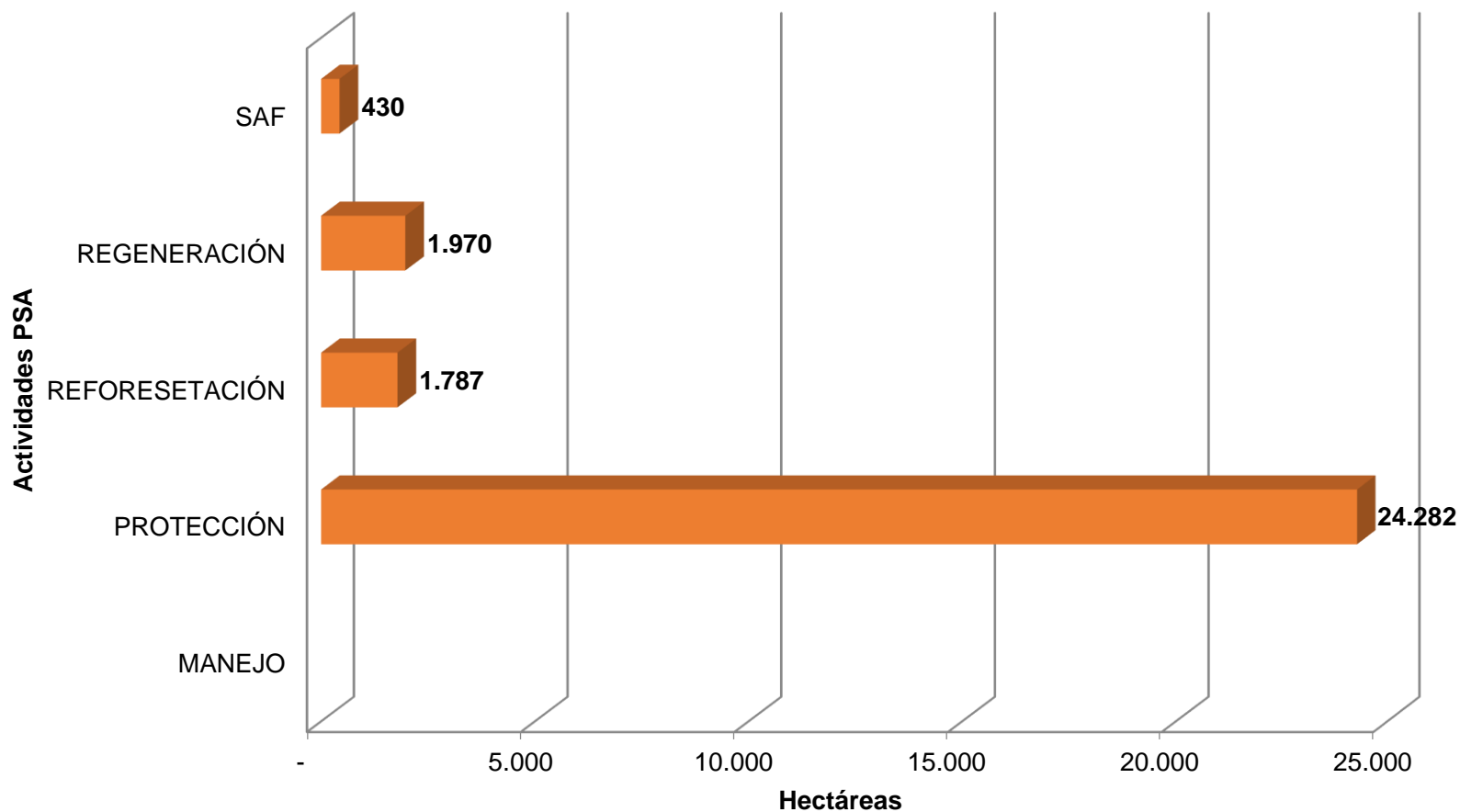

Comparación del número de contratos 2016 gestionados por Organizaciones y Regentes individuales, para cada una de las Actividades PSA

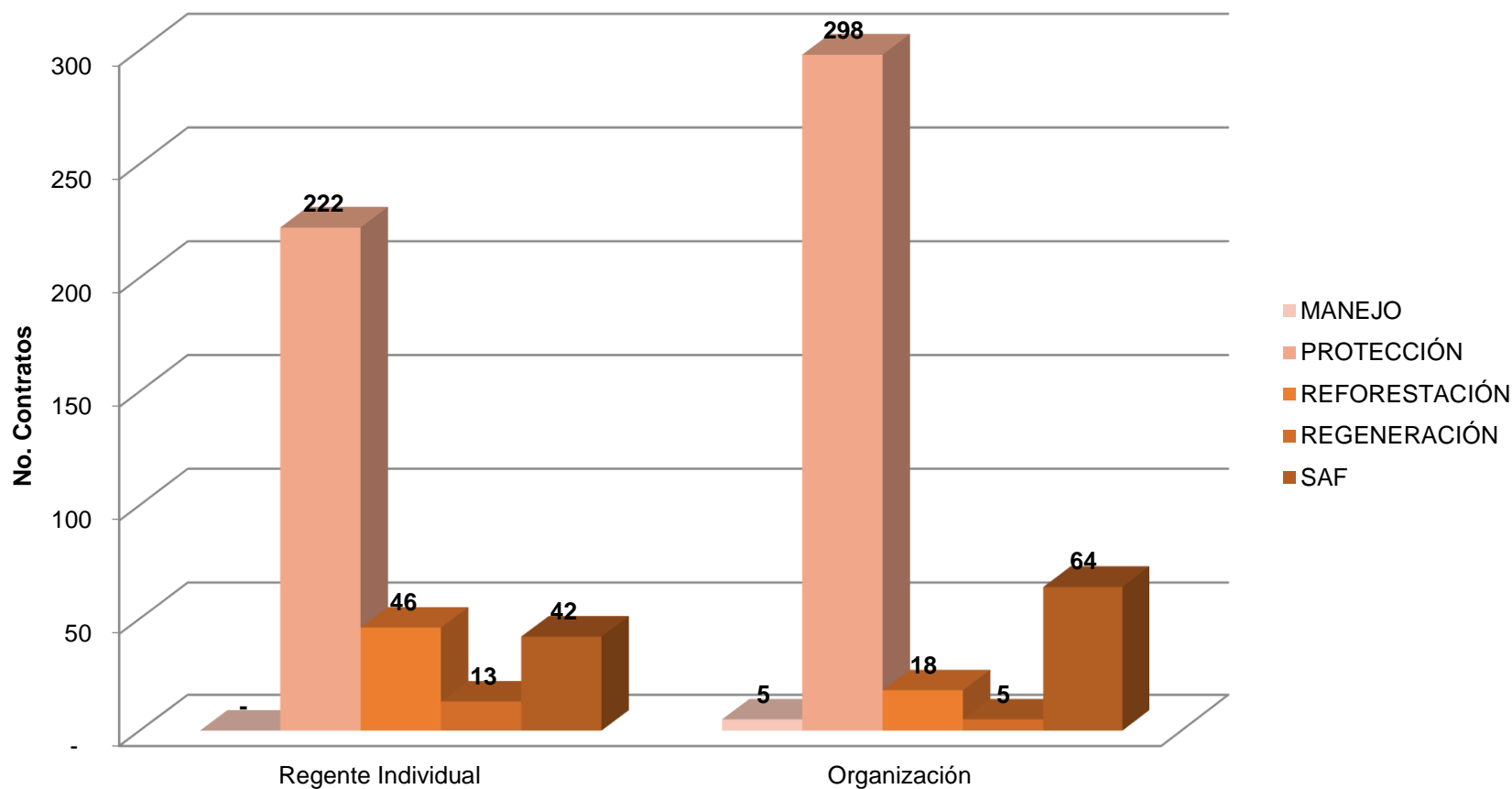

Comparación de la cantidad de hectáreas contratadas 2016 entre Organizaciones y regentes individuales para cada una de las actividades PSA

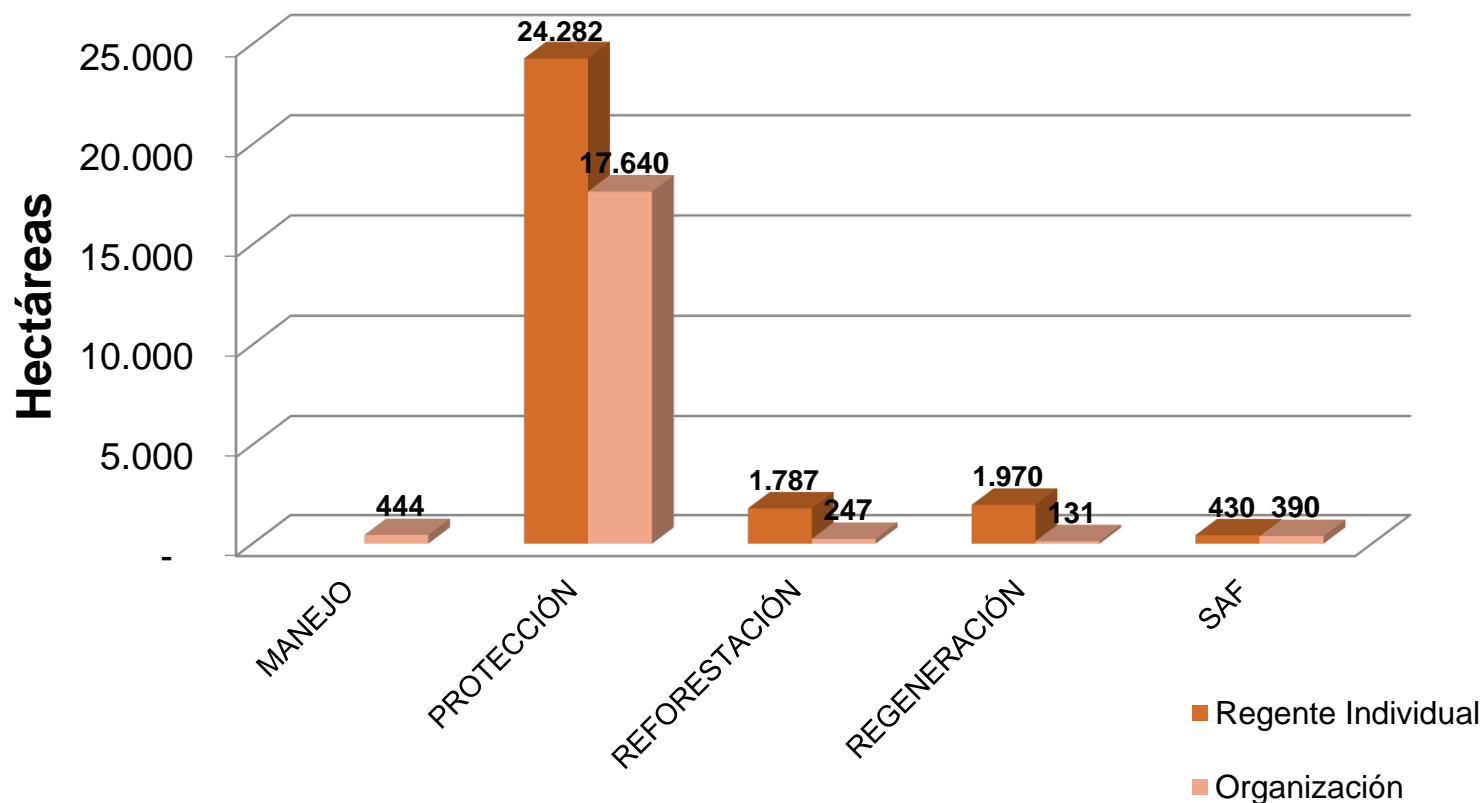

Comparación de la gestión de los contratos 2016 por Actividad de PSA entre las Organizaciones Forestales y los Regentes Independientes.

TIPO	MANEJO DE BOSQUE			PROTECCIÓN DE BOSQUE			REFORESTACIÓN			REGENERACIÓN NATURAL			TOTAL		
	Área (ha)	Contratos	Tamaño promedio proyectos	Área (ha)	Contratos	Tamaño promedio proyectos	Área (ha)	Contratos	Tamaño promedio proyectos	Área (ha)	Contratos	Tamaño promedio proyectos	Área (ha)	Contratos	Tamaño promedio proyectos
REGENCIA FORESTAL															
Regentes independientes	-	-	-	24.281,60	209,00	116,18	1.786,90	44,00	40,61	1.970,40	12,00	164,20	28.038,90	265,00	105,81
Regentes de Organizaciones	444,00	5,00	88,80	17.639,90	309,00	57,09	247,30	20,00	12,37	130,60	5,00	26,12	18.461,80	339,00	54,46
Total	444,00	5,00	88,80	41.921,50	518,00	80,93	2.034,20	64,00	31,71	2.101,00	17,00	123,59	46.500,70	604,00	76,99

En los datos de los Regentes independientes se incluyen los contratos ejecutados dentro de Territorios Indígenas

(SIPSA, 08 febrero 2017).

Comparación de la gestión de los contratos 2016 en Sistema Agroforestales entre las Organizaciones Forestales y los Regentes Independientes.

Tipo regencia forestal	Sistemas Agroforestales		
	No. Árboles	No. Contratos	Tamaño promedio proyectos
Regentes Independientes	172.136	42	4.098
Regentes de Organizaciones	156.029	64	2.438
Total	328.165	106	3.096

Proporción de los contratos PSA 2016 tramitados, por tipo de Regente Forestal

Tipo de regente	Cantidad de regentes	Cantidad de contratos PSA	Proporción contratos por regente
Regentes Independientes	84	323	3,8
Regentes de Organizaciones	31	390	12,5
Total	102	713	6,9

Distribución anual del PSA Hídrico con recursos del Canon de Agua

Año	No. Contratos	No. Hectáreas	Valor total (dólares)	Valor total (colones)
2006	3	155.90	62,360	-
2007	9	853.10	341,240	-
2008	9	1,082.10	432,840	-
2009	72	5,391.90	2,156,760	-
2010	79	4,747.80	1,899,120	-
2011	80	4,749.10	1.899.640	-
2012	104	5.392,40	4.313.920	-
2013	127	4.655.20	3.724,160	-
2014	86	4.874.50	-	984,649,000
2015	127	4.902.80	-	1.041.864.611,20
2016	38	1.996,00	-	403,192,000.00
Total	734	38.800,80	14.830.040	2.429.705.611,20

Cantidad de contratos 2016 gestionados por tipo de beneficiario para cada una de las Actividades PSA

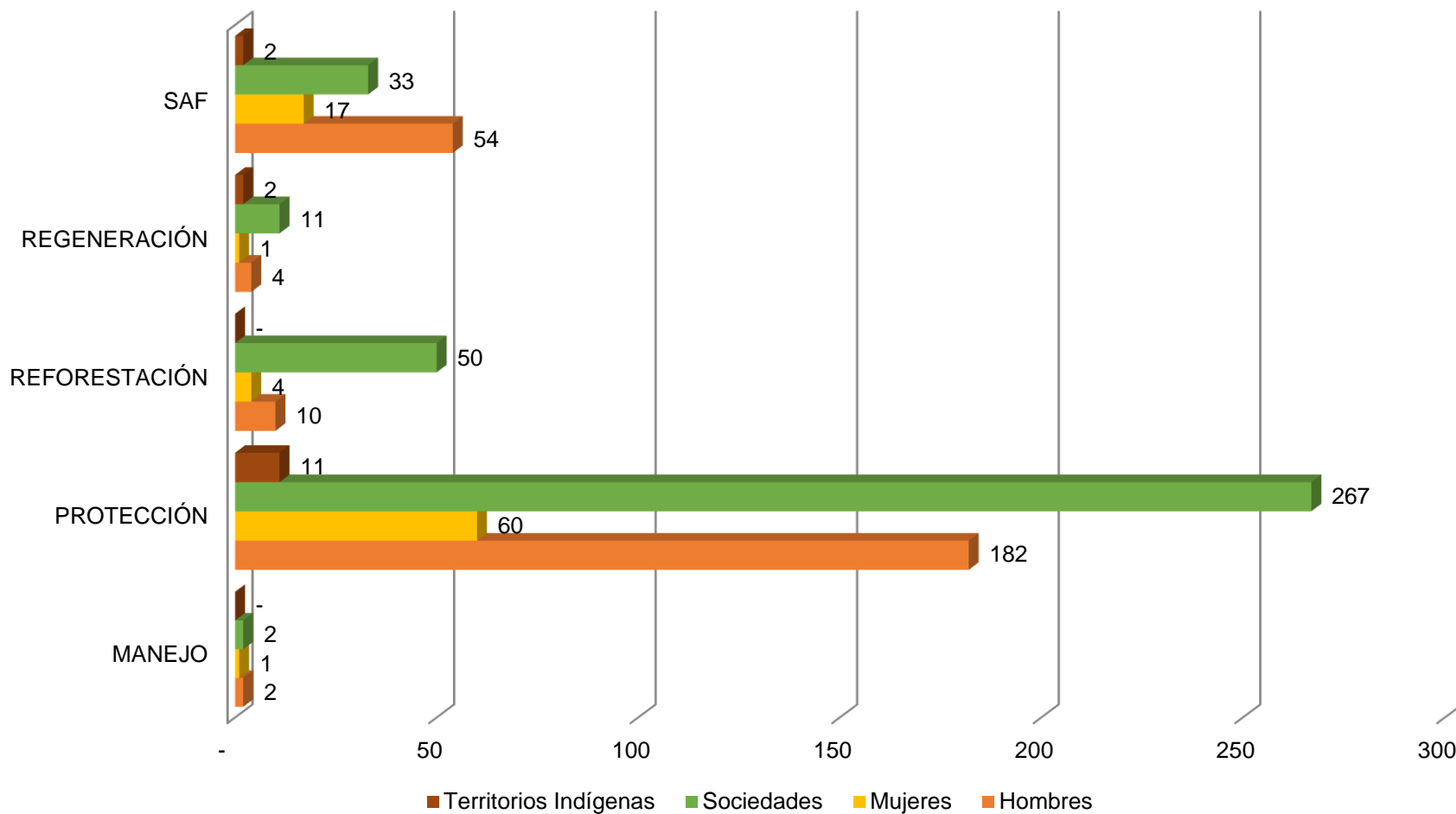

Cantidad de hectáreas 2016 contratadas por tipo de beneficiario para cada una de las Actividades PSA

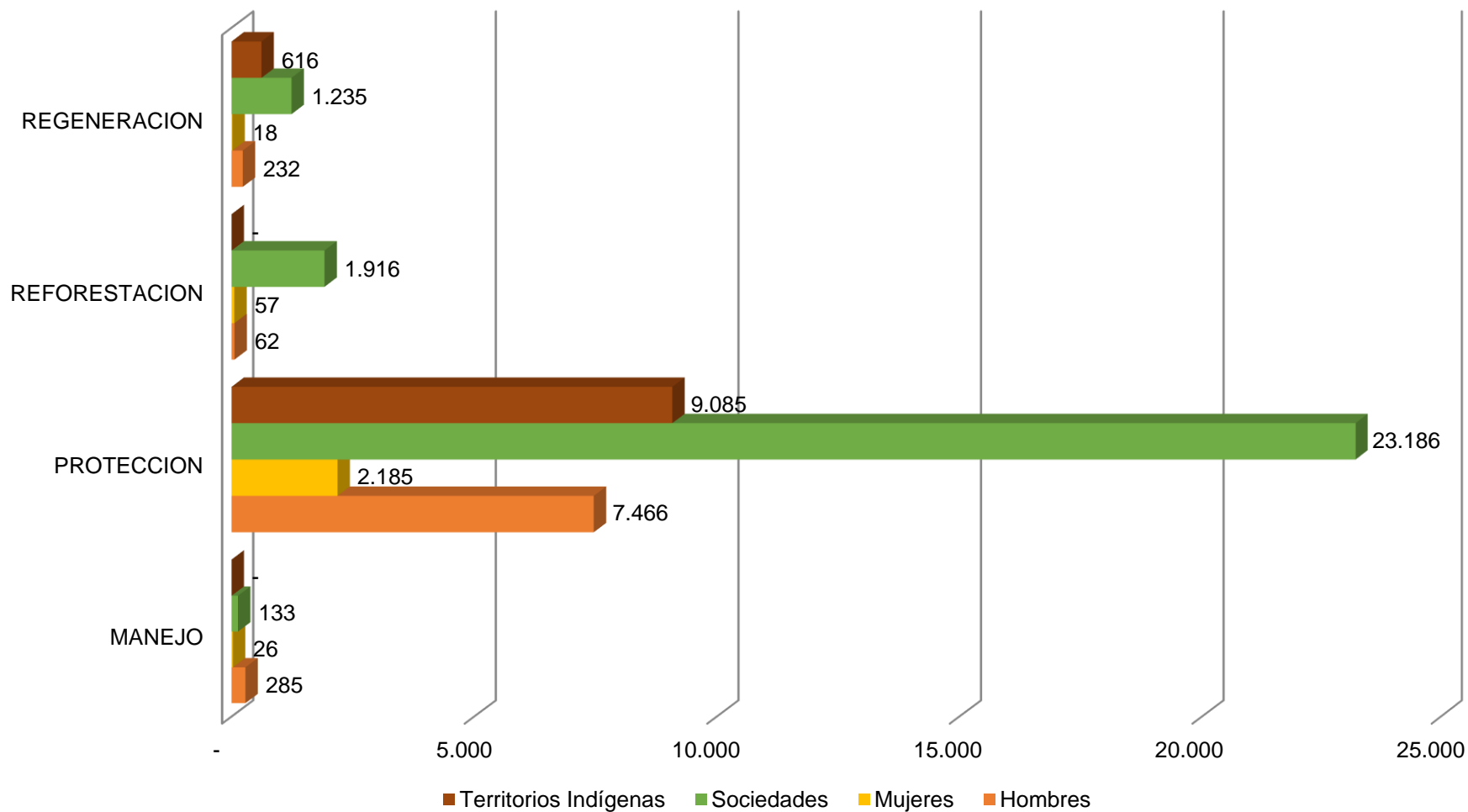

Distribución de las Solicitudes y los Contratos PSA 2016

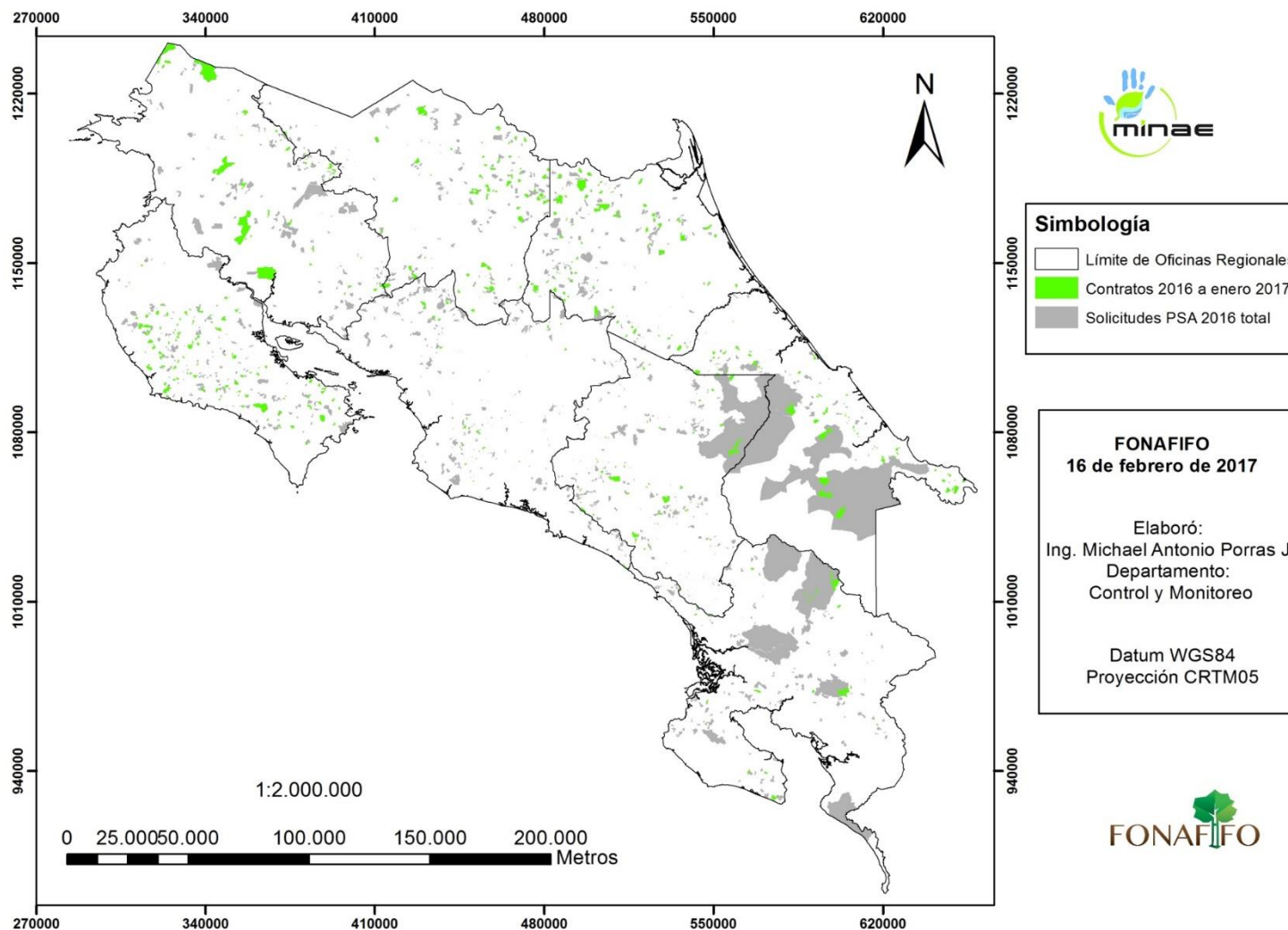

Hectáreas y montos contratados en los Territorios Indígenas de Costa Rica, Período 1997-2016

Año	Hectáreas contratadas	Monto colones	Monto dólares*
1997	1.118,00	55.900.000,00	-
1998	1.308,00	78.480.000,00	-
1999	1.142,00	74.160.000,00	-
2000	3.773,00	248.630.000,00	-
2001	4.199,00	304.847.400,00	-
2002	2.550,00	201.858.000,00	-
2003	6.888,00	599.909.960,00	-
2004	7.159,88	692.480.400,00	-
2005	7.043,36	-	2.354.385,90
2006	3.115,00	-	1.039.800,00
2007	6.986,90	-	2.276.226,70
2008	13.040,60	-	4.222.757,00
2009	9.642,70	-	2.766.604,00
2010	9.162,30	-	2.978.436,00
2011	11.069,20	-	3.497.144,00
2012	12.741,20	-	8.118.488,00
2013	12.891,35	-	8.160.327,70
2014	13.530,40	2.284.049.490,00	-
2015	11.797,00	1.994.829.641,00	-
2016	9.904,84	1.655.514.815,35	-
TOTAL	149.062,72	€8.190.659.706,35	\$ 35.414.169,30

Fuente: SIAP y gePSA, Departamento de Gestión de Servicios Ambientales Fonafifo, al 15 de febrero 2017.

*: Monto pagados en colones según tipo de cambio del dólar en día que se genera la Orden de Pago. El monto calculado para Protección de Bosque incluye montos de submodalidades relacionadas a esta modalidad. En la modalidad SAF se contrataron un total de 1.400.526,00; el cálculo para hectáreas corresponde a 400 árboles por hectárea.

Valoración Legal del PPSA

- Efectuó la valoración de **429 expedientes de modificaciones y finiquitos** de contratos PSA. Así mismo, atendió **145** consultas sobre PSA.
- Se instauraron **7 procedimientos administrativos ordinarios** a fin de determinar la suerte jurídica de los contratos que luego de su análisis presentaban un eventual incumplimiento contractual.
- Remitió a la Oficina de Cobros del Estado del Ministerio de Hacienda **6 expedientes de PSA** por haberse declarado el incumplimiento contractual.
- Valoró la totalidad de las solicitudes de pago por servicios ambientales del período que corresponden a un total de **1263 solicitudes**, de los cuales **se formalizaron 713 contratos (a la fecha)** en las diferentes modalidades.
- Se **protocolizaron** un total de **295** contratos.



Financiamiento

Créditos y otros mecanismos de fomento



Situación Actual de Créditos

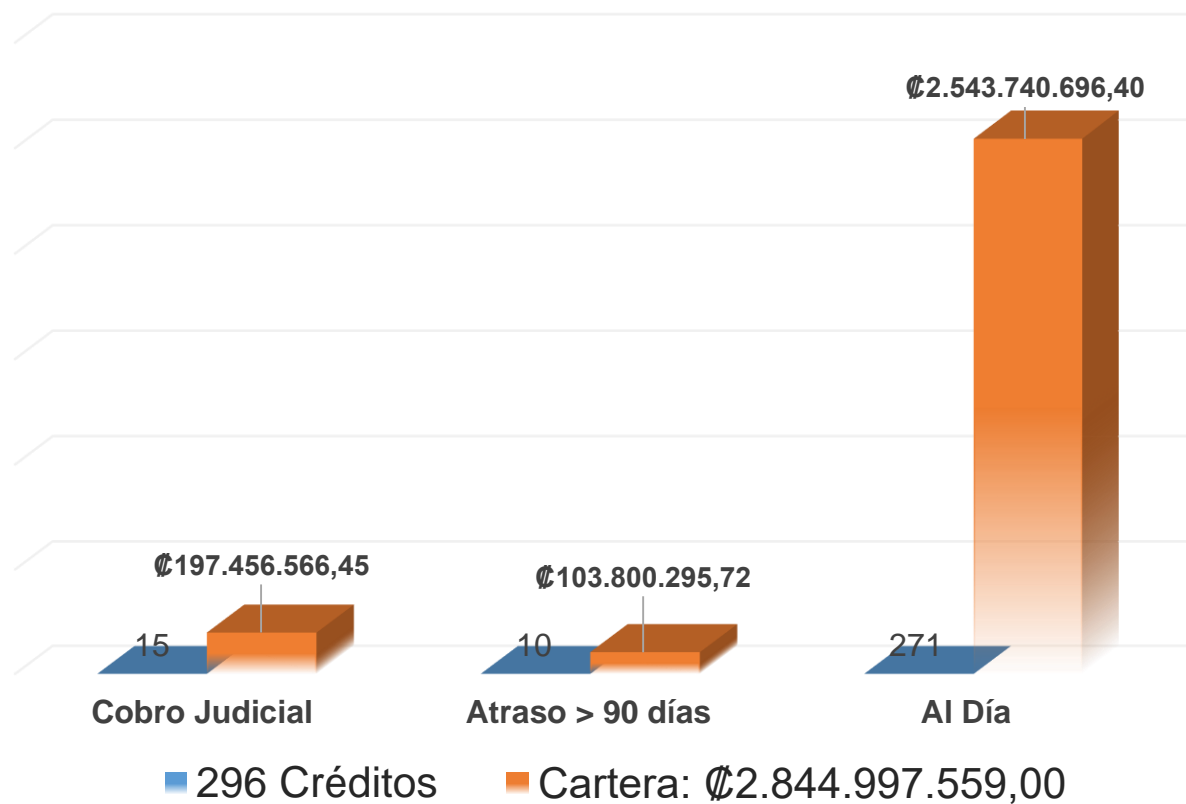

Procesos de crédito en cobro judicial

Antigüedad	Operaciones de Crédito
> 10 años	1
5 y 6 años	2
3 y 4 años	7
2 años	2
1 año o menos	3
Total	15

Distribución por tamaño de los créditos del 2016

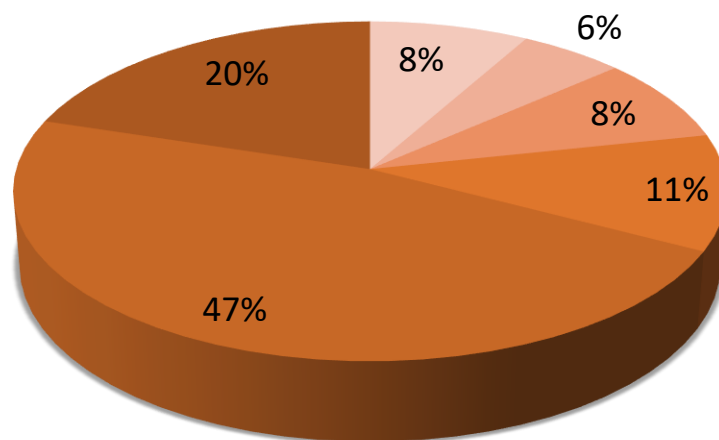

	Cantidad	Monto
Menos de 5 millones	23	₡56.381.089,70
5 a 10 millones	6	₡37.000.000,00
10 a 15 millones	4	₡55.670.605,70
15 a 20 millones	5	₡75.875.000,00
Más de 20 millones	8	₡324.490.315,51
Desembolsos subsecuentes	86	₡138.919.756,50
TOTAL		₡688.336.767,41

Distribución geográfica de los créditos gestión del 2016

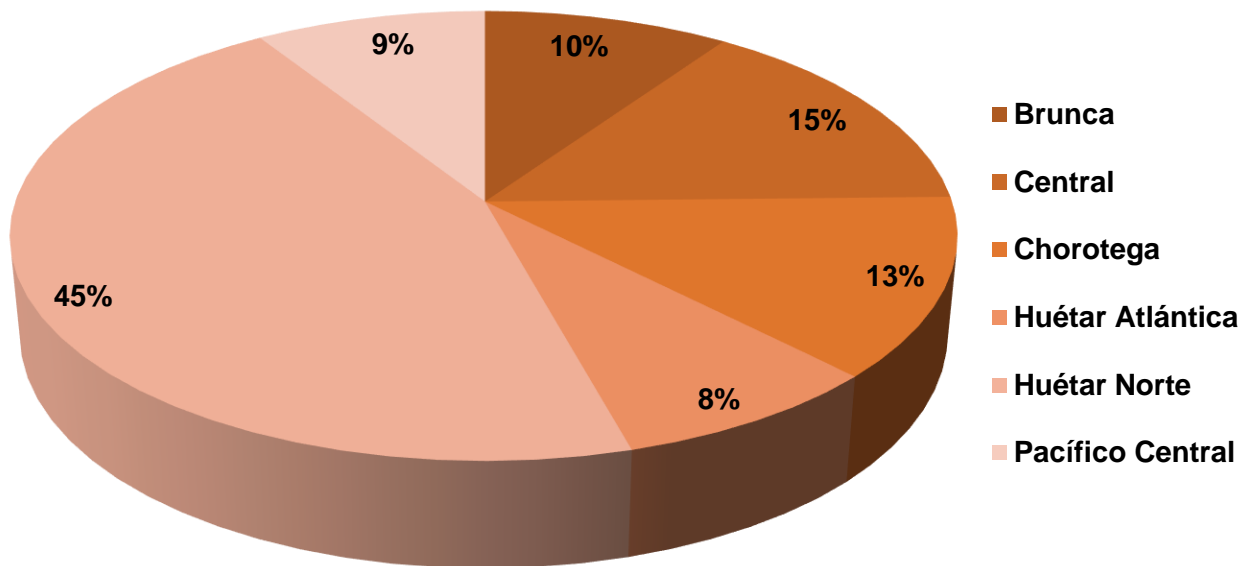

Distribución por actividad financiada

INVERSIÓN EN
PLANTACIONES
FORESTALES
COP \$324.317.010,90

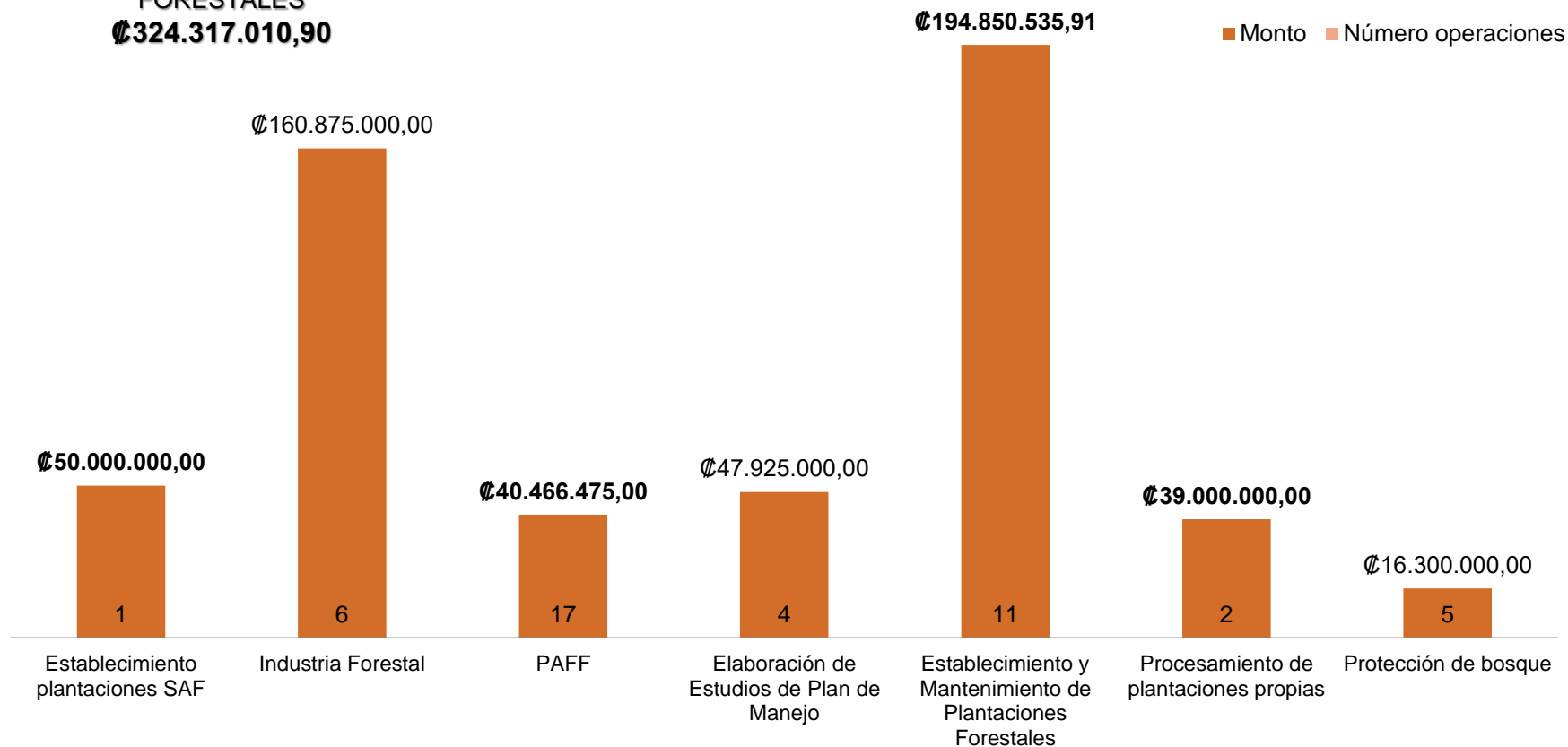

Evolución del crédito

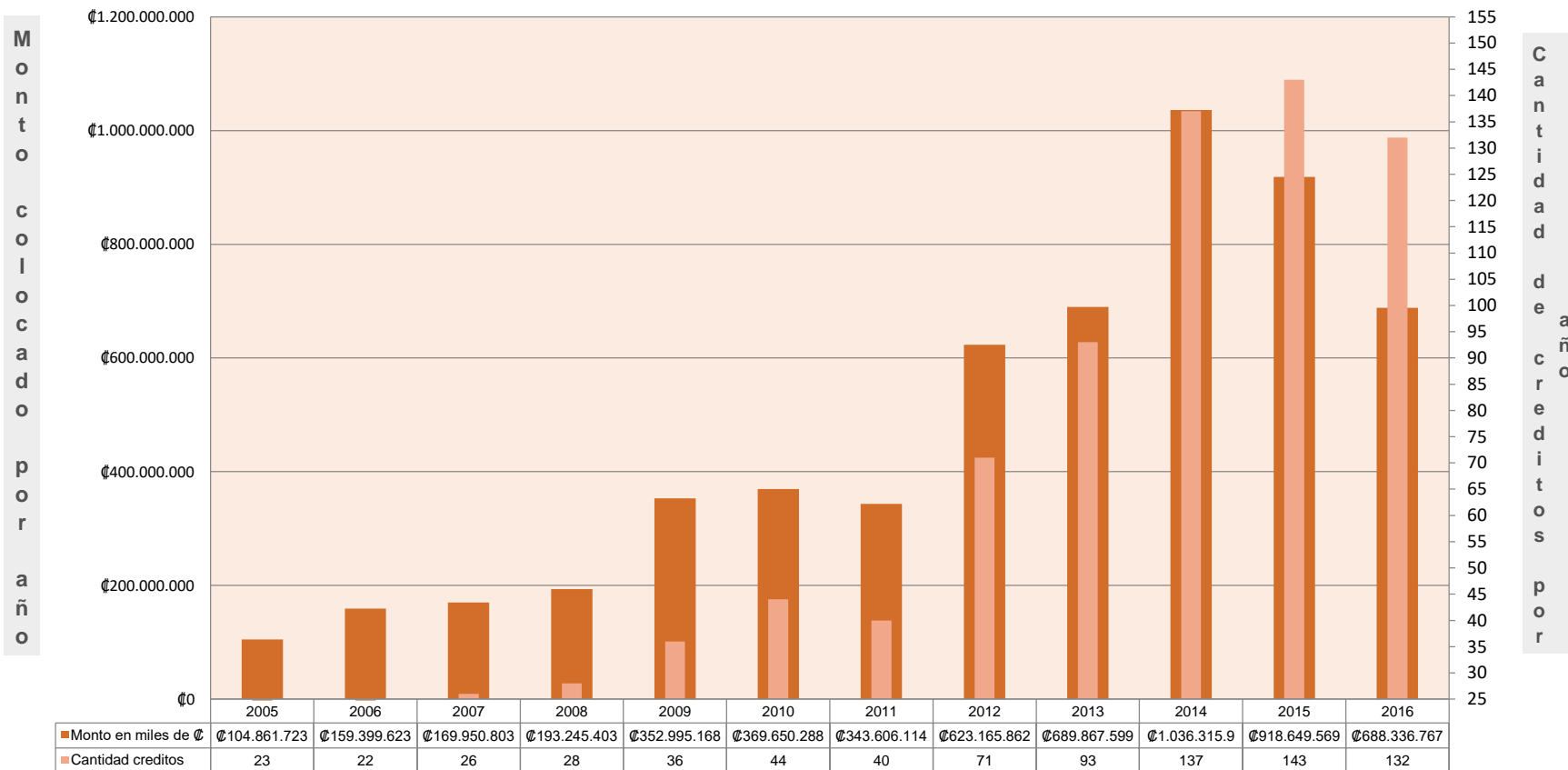

Acciones de fomento desarrolladas

- Desarrollo y publicación de 5 guías para el establecimiento de Sistemas Agroforestales
- 16 nuevos proyectos de Programa plantaciones de Aprovechamiento Forestal (PPAF)
- 3 Videos documentando el proceso
- Página de Facebook para documentar e informar acerca de las acciones
- Diseño e inicio del PSA por resultados



Feria Vive la Madera y la C Neutralidad

- Co-Organizada con la Oficina Nacional Forestal (ONF)
- Se gestionó la colocación de **94 stands**.
- **70** empresas expositoras.
- Visitación de **4.837** personas, aumentando en un 30% con respecto al año 2015.
- Fonafifo aportó ₡ 19.000.000,00.



Rueda de negocios co-organizada con la ONF



Rueda de Negocios

- 93 citas, 73 reuniones efectuadas
- 11 compradores y 52 proveedores.



Resultados

- 20% concreción de ventas
- 30% en seguimiento y negociación

Guías técnicas para sistemas agroforestales

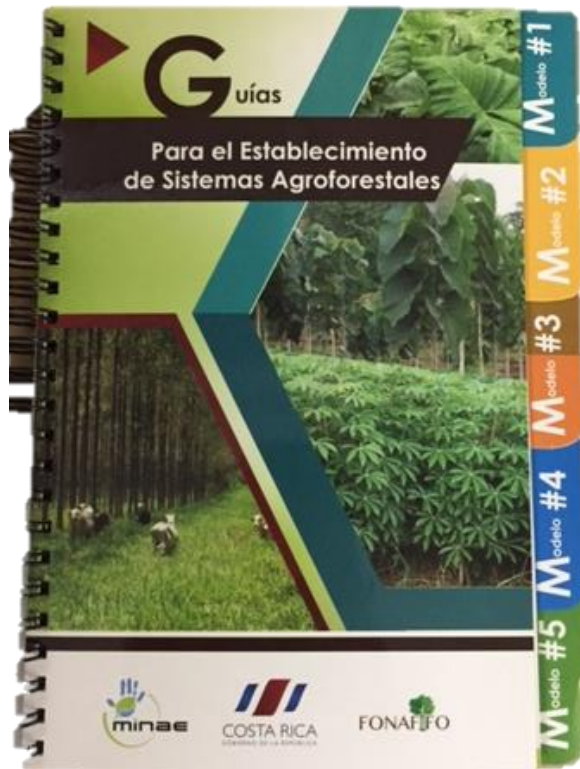

Se diseñó y publicó un documento que contiene 5 *Guías de Sistemas Agroforestales*:

1. Plantación en bloque
2. Plantación en hileras con cultivos utilizando teca, yuca y tiquisque
3. Plantación en hileras con cultivos utilizando melina y frijol
4. Sistema silvopastoril en hileras
5. Sistema silvopastoril en franjas

Gestión de clúster forestal

Un clúster forestal es
una estrategia en donde interactúan:

- ✓ Academia
- ✓ Industria,
- ✓ Gobierno
- ✓ Sociedad

En una estrategia común tendiente al desarrollo del
sector.

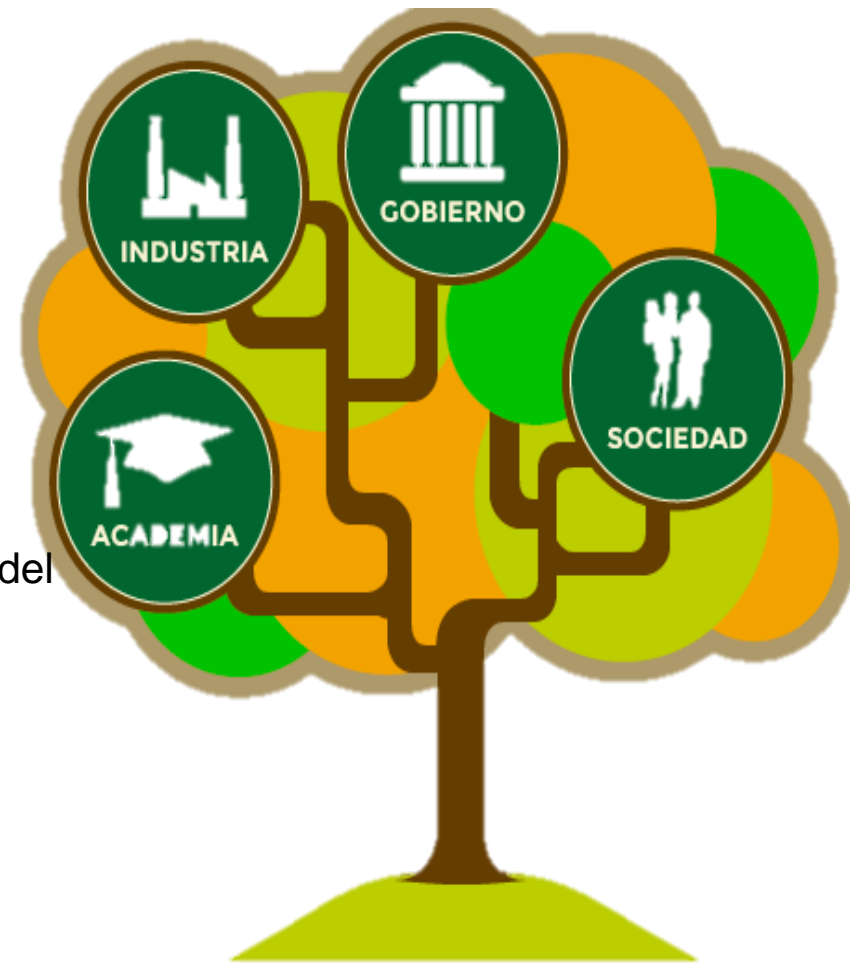

Consideraciones selección de región Huetar Norte para el desarrollo del primer clúster forestal

- Área con experiencia positiva en el manejo de bosque, desarrollo de viveros, plantaciones forestales y sistemas agroforestales.
- Aún hay una importante industria forestal situada en la zona
- Existencia de una organización con una amplia experiencia en la gestión forestal como lo es CODEFORSA.
- Participación activa de una organización de base de productores como lo es UPANACIONAL.
- Existencia de un Consejo Forestal Local
- Presencia de la Universidades Públicas, en especial el ITCR que tiene una importante sede en la Región.
- Existencia de una Zona Económica Especial en la Región.

Otras actividades

- **Participación en Comisión del Plan Nacional de Desarrollo Forestal**

Fonafifo coordina su planificación interna con las acciones planteadas en PNDF y por tanto mantiene una posición activa dentro de dicha Comisión.

- **Participación en Comisión del Proyecto de Paisajes Productivos**

Participación en dicha Comisión, en el 2016 se elaboró el documento de concepto y se está identificando otras fuentes de financiamiento, además de la Banco Mundial.

- **Negociaciones con el Sistema de Banca de Desarrollo**

De acuerdo con los reuniones sostenidas hay acuerdo que legalmente Fonafifo puede ser operador del SBN, se espera para el 2017 evaluar a pertinencia de un programa que sea viable para el sector privado.



Sostenibilidad

Comercialización de Proyectos y Productos



Captación de recursos para el PPSA

Producto	Captado en Dólares	Captado en Colones
Convenios	57 357.21	100 855 703.18
Créditos de Carbono	111 653.60	26 780 993.18
Viaje limpio	151.66	2 450 668.63
Donaciones	100.00	
TOTAL	\$169 262.47	¢130 087 364.99

Fuente: Departamento Financiero Contable -Fonafifo

Proyectos de Unidades de Compensación de Emisiones de Gases con Efecto Invernadero 2016.

Nombre de Proyecto	N° de hectáreas de PSA incluidas	N° de contratos de PSA incluidos	Oferta de Carbono para 2016 (toneladas de CO ₂ equivalente)
Guanacaste	1423,6	48	16910,8
Zona Norte	2405,7	57	38207,5
Caribe	1250,1	52	39758,1

Fuente: Dirección de Desarrollo y Comercialización de Servicios Ambientales, Fonafifo

Reglamento Ley Forestal 7575, artículo 63.-

A- (...) FONAFIFO podrá comercializar los derechos derivados de la cesión de los servicios ambientales ya ejecutados o en ejecución, asociados o individualmente, (...) pero el precio de venta no podrá ser inferior al precio pagado por el FONAFIFO para generar el servicio ambiental correspondiente.



Comportamiento venta Unidades de Compensación de Emisiones de GEI. Período 2013-2016

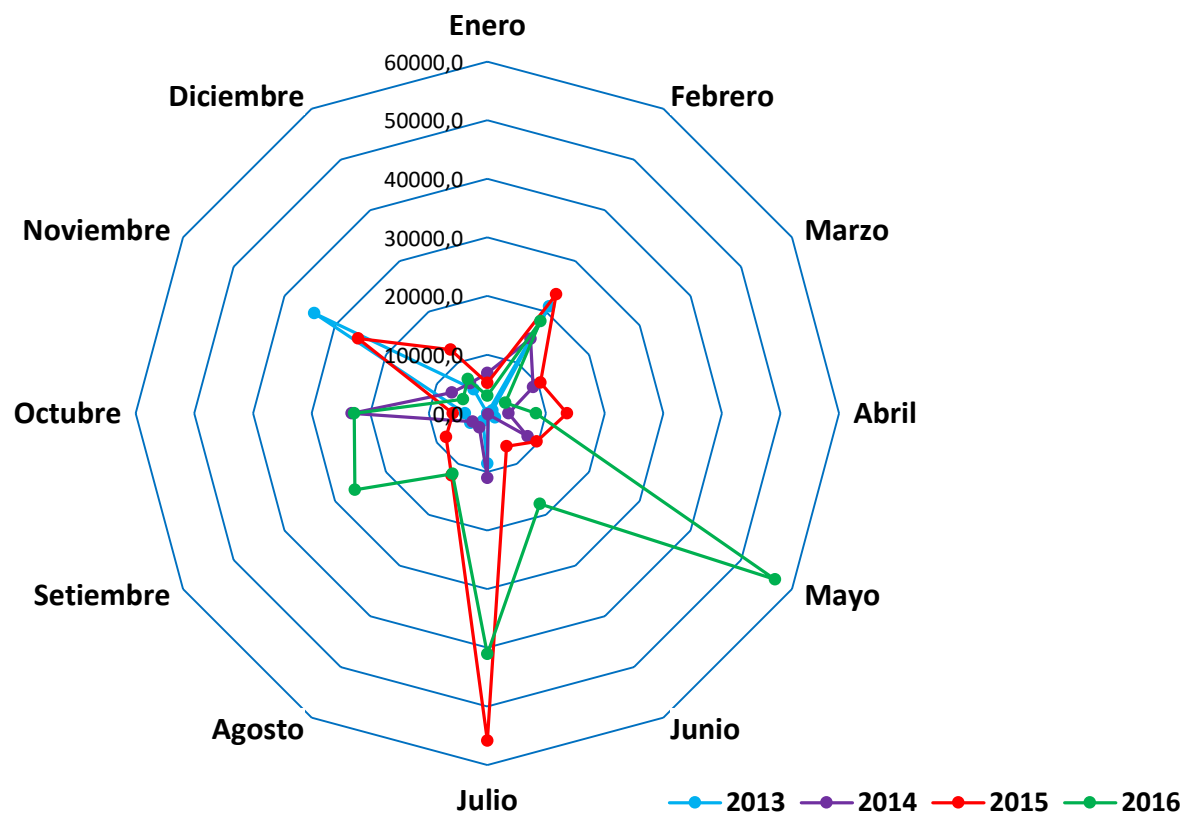

Oferta de Unidades para el año 2017:
 212 599.7 Mg CO₂ equivalente
 (1 Mg = 1 tonelada)

Monitoreo de Carbono: 2015 - 2016

Especie	Número de Registros de medición
<i>Acacia mangium</i>	63
<i>Cedrela odorata</i>	35
<i>Gmelina arborea</i>	5 126
<i>Hieronyma alchorneoides</i>	267
<i>Pinus caribaea</i>	1 870
<i>Tectona grandis</i>	9 621
<i>Terminalia amazonia</i>	275
<i>Vochysia guatemalensis</i>	718

Fuente: Departamento de Proyectos, Dirección de Desarrollo y Comercialización, Fonafifo

- Más de 18000 mediciones realizadas en los contratos de PSA-Reforestación, que integran los proyectos para el mercado doméstico de carbono.
- Aplicación de metodología presentada a la Junta de Carbono en febrero de 2016. Muestra estadísticamente representativa. Datos comparables.

- Proyecto para financiamiento de PSA protección de bosque en la Reserva Forestal de Golfo Dulce.
- Realizadas 7 giras para implementar el proyecto piloto de Fototrampeo. 6 cámaras.
- Proyecto con participación de los propietarios de finca con PSA.
- En el registro 2 especies en peligro de extinción y 1 con población reducida o amenazada.
- Primeros pasos con el Área de Conservación Osa para implementar la Red de Monitoreo Biológico.

Grupo	Especie	Registros
Aves	21	355
Mamíferos	20*	1679
Reptiles	2	8
Desconocido	1	2
Total	44	2044

*Nota: Dos especies de felinos *Puma concolor* y *Leopardus pardalis*.

Fuente: Departamento de Proyectos, Dirección de Desarrollo y Comercialización, Fonafifo

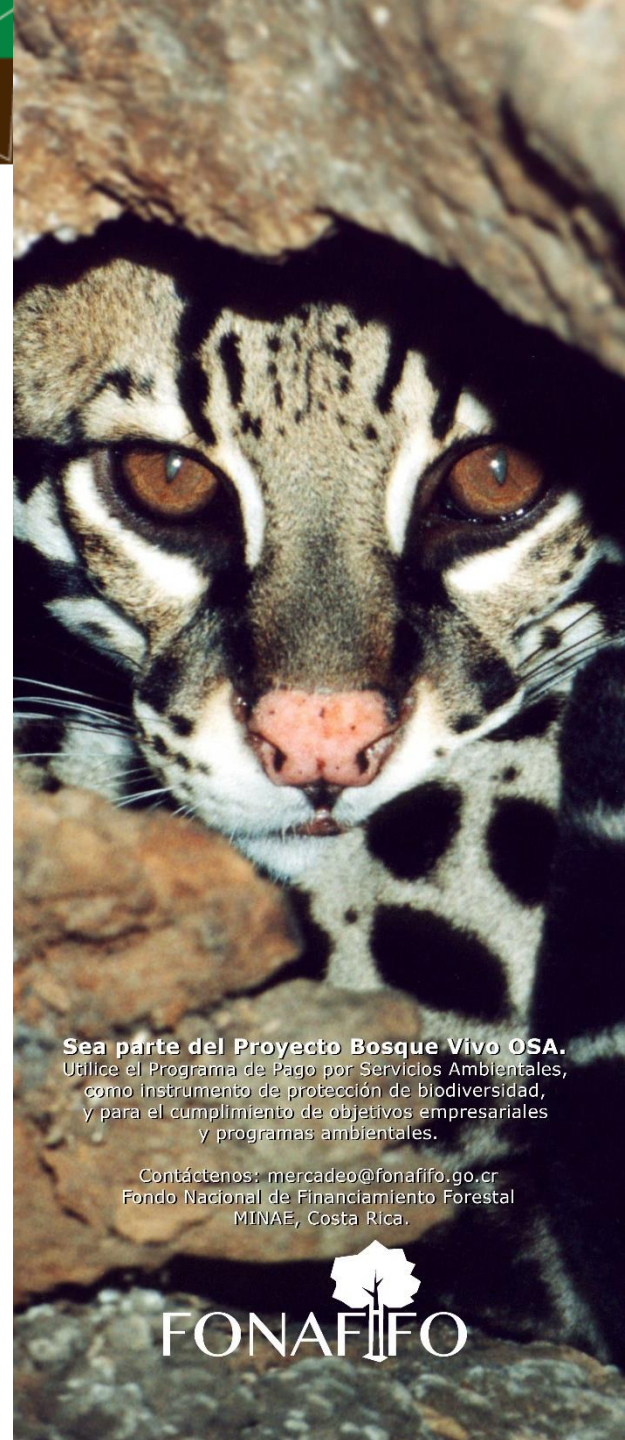

Sea parte del Proyecto Bosque Vivo OSA.
Utilice el Programa de Pago por Servicios Ambientales, como instrumento de protección de biodiversidad, y para el cumplimiento de objetivos empresariales y programas ambientales.

Contáctenos: mercadeo@fonafifo.go.cr
Fondo Nacional de Financiamiento Forestal
MINAE, Costa Rica.

Publicidad enfocada en dar a conocer el instrumento de PSA y en promocionar los productos de la Dirección

- **Skins**
14 banner verticales
1 602 471 impresiones
- **Red Google Display**
6 365 870 impresiones
- **Radio**
6 cuñas radiales producidas
960 pautas
- **Banner en sitios Grupo Nación**
4 banner
235 000 impresiones
(164 000 en Costa Rica y
70 000 en Estados Unidos)
- **Cine**
3 spots publicitarios
12 960 pautas
- **Optimización de uso del sitio de youtube FONAFIFO GOCR**

Le invitamos a visitar las siguientes direcciones:

<http://www.gncomercial.com/banners/fonafifo/bosqueVivo/300x250/index.html>

<http://www.gncomercial.com/banners/fonafifo/c-neutral/300x250/>

En 2016 experimentamos con los “SKIN”

Publicamos 14 Skins (banner vertical) en fechas especiales, dando a conocer el aporte del PSA al tema en específico de la fecha, y así motivar el apoyo a Fonafifo, y eventualmente aportes financieros.

Fue obtenido un total de 1 602 471 impresiones, y un **CTR** promedio de 0.98. Las fechas con un CTR mayor al promedio fueron el Día del Ambiente, el Día de los Océanos, el Día del Árbol, el Día del Vida Silvestre y el Día Internacional de los Pueblos Indígenas.

CTR: cantidad de clics **que** un anuncio recibe dividida por la cantidad de veces **que** se muestra su anuncio: clics ÷ impresiones



Nuestro primer Brand Voice

Visítelo y teclee sobre el logotipo de Fonafifo (Fototrampeo 2016)

[http://www.nacion.com/brandvoice/Costa_Rica-naturaleza-bosques-diversidad-Osa-forestal-Pago de Servicios Ambientales -PSA-Fonafifo 19 1600429946.html](http://www.nacion.com/brandvoice/Costa_Rica-naturaleza-bosques-diversidad-Osa-forestal-Pago_de_Servicios_Ambientales_-PSA-Fonafifo_19_1600429946.html)

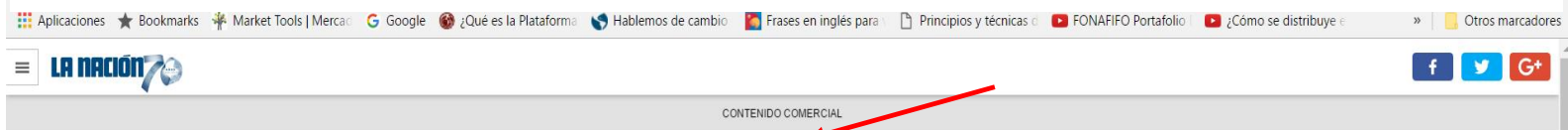

Convenio Específico

Cuaderno Corporativo con CSG RL: las aves tema seleccionado en 2016

Buscamos educar al público y promocionar a Fonafifo



Convenio específico

Cámara Nacional de Ecoturismo y Turismo Sostenible de Costa Rica

Mediante el Convenio con CANAECO, para el desarrollo del **Programa Viajeros con Conciencia Climática**, se logró con un pequeño patrocinio una exposición de 244069 pautas, la realización de varias charlas educativas para el sector turismo, y jornadas de reciclaje.



Agradece a las empresas y voluntariados que apoyaron la

I Jornada de Voluntariado 2016 en el Día Mundial del Reciclaje

- 1.192 Kg. de materiales recolectados
- Más de 30 voluntarios
- 9 empresas turísticas

Empresas participantes: ACTUAR, Toyota Rent a Car, Costa Rican Trails, Aventuras Tierra Verde, Ecole Travel, Mapache Rent a Car, Hotel Presidente, Hotel Aurola Holiday Inn, Agustín Alfaro-consultor.

Colaboradores:





Gestión Institucional

Sistema de Gestión Institucional



Ejecución Presupuesto Ingresos 2016

FONAFIFO

- 78% Impuesto a los Combustibles
- 100% Canon Aprovechamiento Agua
- 100% Impuesto a la madera
- 122% Venta de Servicios
- 354% Recuperación de recursos por incumplimiento PSA

Total ¢18.267.722,05 mil

FIDEICOMISO 544

- 100% Impuesto a la madera
- 4% Venta de servicios
- 295% Recuperación Créditos
- 26% Donación REDD+
- 0% Venta de Bienes

Total ¢2.760.560,01 mil

Ejecución Presupuesto Egresos 2016

FONAFIFO

Remuneraciones	94%
Servicios	79%
Materiales y Suministros	44%
Intereses y Comisiones	12%
Bienes Duraderos	58%
Transferencias Corrientes	88%

Total Egresos ¢15.201.102,80 mil
Ejecución: **88%**

FIDEICOMISO 544

Remuneraciones	88%
Servicios	29%
Materiales y Suministros	33%
Intereses y Comisiones	19%
Préstamos Sector Forestal	82%
Bienes Duraderos	1%
Transferencias Corrientes	77%

Total ¢1.991,622,71 mil
Ejecución: **57%**

Composición superávit acumulado

Superávit FONAFIFO por ¢12.869.936.150: Estos recursos están comprometidos para el financiamiento de contratos por servicios ambientales a corto y largo plazo, según se muestra en los Estados Financieros de la Institución.

Superávit específico FID 544 por ¢ 2.162.267.205: Estos recursos están comprometidos para el financiamiento de cada uno de los proyectos que se administran en el fideicomiso,

Fondo Nacional de Financiamiento Forestal
Composición del Superávit Acumulado
Periodo 2016

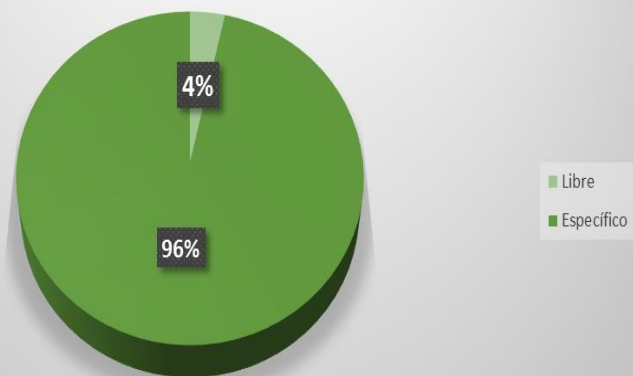

Fideicomiso 544 FONAFIFO/BNCR
Composición del Superávit Acumulado
Periodo 2016

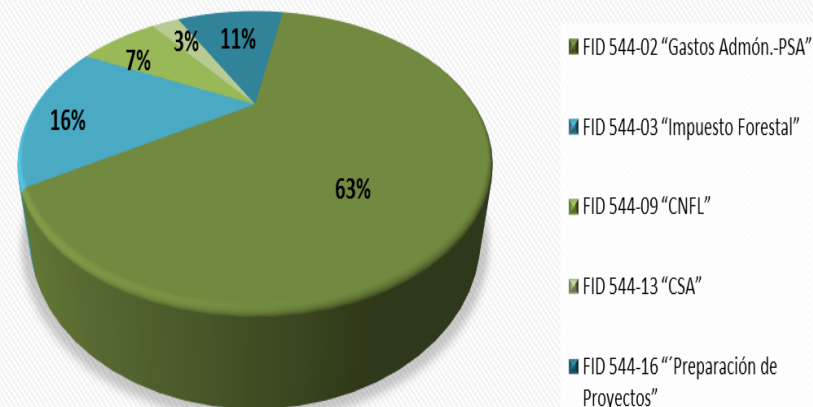

Proyección de Obligaciones PPSA 2017-2022 (En colones)

	PERIODO					
	2017	2018	2019	2020	2021	2022
Hectáreas en el PPSA	352.009	343.705	314.630	300.000	300.000	300.000
Costos						
Contratos vigentes	16.312.086.006	16.816.128.867	16.881.821.136	17.436.206.005	17.744.843.567	19.027.718.185
Contratos vencidos	200.000.000	746.246.165	746.246.165	746.246.165	746.246.165	746.246.170
Operativos FONAFIFO	2.786.696.092	3.688.098.757	3.701.894.133	3.818.314.956	3.883.128.844	4.152.532.515
Transferencia a la ONF	101.250.976	117.667.913	118.108.051	121.822.430	123.890.301	132.485.561
Transferencia al SINAC	200.990.744	233.579.588	234.453.295	241.826.614	245.931.493	262.993.726
Total Costos	19.601.023.818	21.601.721.289	21.682.522.780	22.364.416.169	22.744.040.371	24.321.976.157
Financiamiento						
Impuesto a los combustibles	16.443.000.000	15.336.979.840	15.950.459.034	16.588.477.395	17.252.016.491	17.942.097.150
Canon de Agua	1.076.700.000	1.377.743.292	1.446.630.457	1.518.961.979	1.594.910.078	1.674.655.582
Superávit FONAFIFO	1.810.834.849	4.360.603.888	3.732.719.308	2.095.841.955		
Otros Financiadores	270.488.969	526.394.269	552.713.982	500.000.000	500.000.000	500.000.000
Total de ingresos	19.601.023.818	21.601.721.289	21.682.522.780	20.703.281.329	19.346.926.569	20.116.752.733
Superávit/Déficit	0	0	0	(1.661.134.840)	(3.397.113.802)	(4.205.223.424)

Resumen Situación Financiera

Al 31 de Diciembre de 2016
(miles de colones)

Activos Corriente	16.011.682,49	
Activo no Corriente	<u>51.516.782,35</u>	
Total Activos		67.528.464,84
Pasivo Corriente	4.791.217,54	
Pasivo no Corriente	<u>41.404.326,62</u>	
Total Pasivos		46.195.544,16
Total Patrimonio		<u>21.332.920,68</u>
Total Pasivos y Patrimonio		67.528.464,84

De acuerdo con los estados financieros al 31 de Diciembre del 2016, el compromiso de pago en PSA es por **46.005.273,24** mil de colones.

Situación Financiera

- El **activo corriente** está compuesto principalmente por la disponibilidad de recursos que tiene el FONAFIFO en las cuentas de Caja Única y el Banco Nacional por la suma de $\text{¢}12.878.347,22$ mil, lo cual respalda el superávit acumulado al cierre del periodo.
- El **activo no corriente** está compuesto principalmente de bienes duraderos por $\text{¢}228.087,82$ mil y los Derechos por contratos de servicios ambientales por $\text{¢}46.005.273,24$.
- El **pasivo corriente** está compuesto principalmente por las obligaciones a corto plazo por contratos de servicios ambientales que ascienden a la suma de $\text{¢}4.600.946,62$ mil, así como, retenciones por pagar y otras obligaciones.
- El **pasivo no corriente** está compuesto por las obligaciones a largo plazo por contratos de servicios ambientales que ascienden a la suma de $\text{¢}41.404.326,62$ mil.
- Durante el periodo 2016, el patrimonio del Fonafifo tuvo un incremento principalmente por el superávit del periodo por $\text{¢}1.779.667,58$ mil, así como el reconocimiento del Patrimonio del Fideicomiso 544 FONAFIFO/BNCR por $\text{¢}5.223.538,97$ mil.

Muchas gracias

- La presentación de rendición de cuentas 2016 está disponible para consulta mediante el enlace al sitio web www.fonafifo.go.cr
- La atención de dudas o consultas respecto a resultados favor dirigirlas: Dirección General: johanna.gamboa@fonafifo.go.cr o Unidad de Planificación y Control de Gestión: nvega@fonafifo.go.cr, donde le serán atendidas con gusto